

Upgradebedingungen

Um von einer bestehenden Installation LS-INFOWARE (LS-INFOMAN, LS-INFOCASH, LS-INFORENT, LS-INFOTAZ, LS-TRANSFER) ein Upgrade durchführen zu können müssen zunächst die nachfolgenden Lizenzbedingungen akzeptiert werden.

Lizenzbedingungen - Erweiterung

Ich (der Unterzeichnende) bin damit einverstanden, das Landau Software mein bestehendes Lizenzmodell für bei mir installierte Software von der bestehenden Methode aus Installation auf einem PC / Server und damit verbundenem Registrierschlüssel abändert und auf ein neues Internet gebundenes Lizenzmodell umstellt bei der sich jede Installation der Software (bei Einzel-PC's jeder separate PC, bei Terminalservern jeder einzelne Benutzer) zur Benutzung an einem von Landau Software betriebenen Server anmeldet und sich eine Freigabe erteilen lässt. Die aus den Freigabedaten ermittelten Installationen werden für die Berechnung der Beträge in den Hotline- und Updateverträgen herangezogen. Alle bestehenden Hotline- und Updateverträge werden mit dem neuen Verfahren umgestellt auf Landau Software GmbH.

Die automatisierte Anmeldung erfolgt erstmalig bei Inbetriebnahme der Software auf eine Arbeits- oder Terminalserverplatz. Die Software kann nach der Anmeldung auch ohne erteilte Freigabe dreißig Mal gestartet werden. Anschließend ist für den Normalbetrieb mindestens bei jedem 30.ten Startvorgang eine Internetverbindung zum Landau Software Server notwendig.

Unterschrift / Stempel

_____, den _____

Ort

Datum

Bitte ausfüllen und via e-mail an version6@landau-software.de

oder Fax an +49 (0) 56 21 – 78 91 20

Umstellung von LS-INFOWARE auf Version 6

Mit der Umstellung von LS-INFOWARE (LS-INFOMAN, LS-INFOCASH, LS-INFORENT, LS-INFOTAZ und den Zusatzmodulen) auf die Version 6 sind einige Änderungen und technische Neuerungen verbunden.

Die arbeitsplatzbezogene Registrierung ist jetzt automatisiert, d.h. jeder einzelne Platz an dem LS-INFOWARE gestartet wird, meldet sich über eine bestehende Internetverbindung am Server von Landau Software an, hinterlegt dort seine Kenndaten und muss zur vollständigen Aktivierung von Landau Software freigeschaltet werden. Die Software selbst lässt sich dreißig (30) mal ohne Internetverbindung starten, danach ist wieder zwingend einmalig eine Internetverbindung erforderlich.

Beim ersten Start der Software wird ein Registrierformular eingeblendet welches komplett ausgefüllt werden muss. Geben Sie in alle Felder die entsprechenden Daten ein und betätigen Sie nach jeder Eingabe die TAB-Taste. Sind alle Felder korrekt ausgefüllt, so wird der Button „OK“ freigegeben und die Registrierung kann erfolgen. Die notwendige Kundennummer erhalten Sie mit der Umstellungsbestätigung von Landau Software.

Registrierung

Bitte füllen Sie die Angaben in diesem Formular korrekt aus (min. 6 Zeichen bei Name, Adresse, PLZ/Ort und Standort).

Firma:	<input type="text"/>
Name:	<input type="text"/>
Adresse:	<input type="text"/>
PLZ/Ort:	<input type="text"/>
Telefon:	<input type="text"/>
e-mail:	<input type="text"/>
Kundennr.:	<input type="text"/>
Standort:(*)	<input type="text"/>

Nach jeder Eingabe bitte die TAB Taste drücken.

Systemschlüssel

<input type="text" value="V3"/>	<input type="text" value="1306"/>	<input type="text" value="0620"/>	<input type="text" value="1300"/>	<input type="text" value="224d"/>	<input type="text" value="acde"/>	<input type="text" value="7650"/>	<input type="text" value="63a3"/>
---------------------------------	-----------------------------------	-----------------------------------	-----------------------------------	-----------------------------------	-----------------------------------	-----------------------------------	-----------------------------------

Füllen Sie dieses Formular beim ersten Mal so korrekt wie möglich aus da bei weiteren Registrierungen der Software über den Button „Adressdaten holen“ auf die eingegebenen Daten zugegriffen wird. Bei weiteren Registrierungen benötigen Sie daher nur die Kundennummer und können die Daten somit generieren.

Angaben ohne „Standort“ werden nicht freigegeben. Als Standortangaben sind z.B. zulässig: „Chefbüro PC 1“, „Sekretariat PC2“, „Filiale Masurenallee Kasse“ usw. Wählen Sie nach Möglichkeit aussagekräftige Namen.

Wurde die Software bereits dreißig Mal ohne Internetverbindung gestartet oder der Arbeitsplatz wurde wegen einer Außerbetriebnahme gesperrt, so erscheint die folgende Meldung am Bildschirm. In diesem Fall müssen Sie sich mit der Hotline von Landau Software in Verbindung setzen.

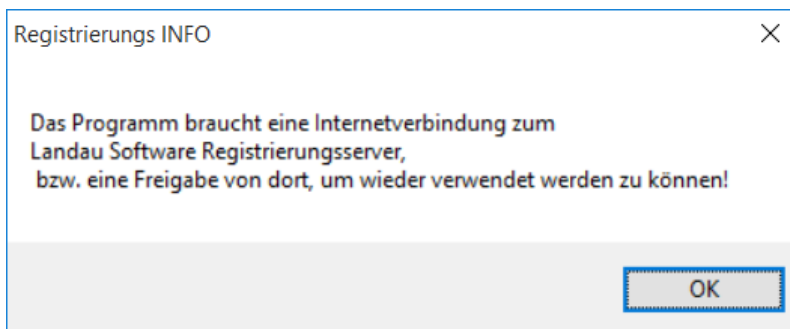

Nach erfolgreicher Anmeldung am LS-Server erscheint das folgende Formular.

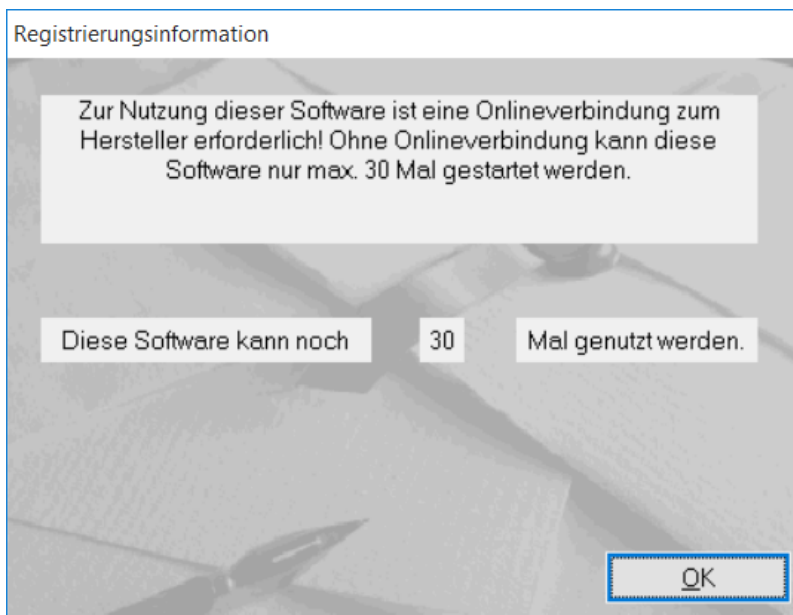

Diese Meldung erscheint bis zur Freigabe durch Landau Software.

Zeitgleich mit Ihrer Anmeldung im Registrierungsformular geht bei Landau Software eine Aufforderung mit der Bitte um Arbeitsplatzfreigabe ein so das gewährleistet ist, dass eine zeitnahe Freischaltung der Software erfolgen kann.