



**LS** **INFOWARE**

MANAGEMENT- UND INFORMATIONSSYSTEME FÜR DEN HANDEL

WARENWIRTSCHAFT MIT SYSTEM



# LS-INFOMAN

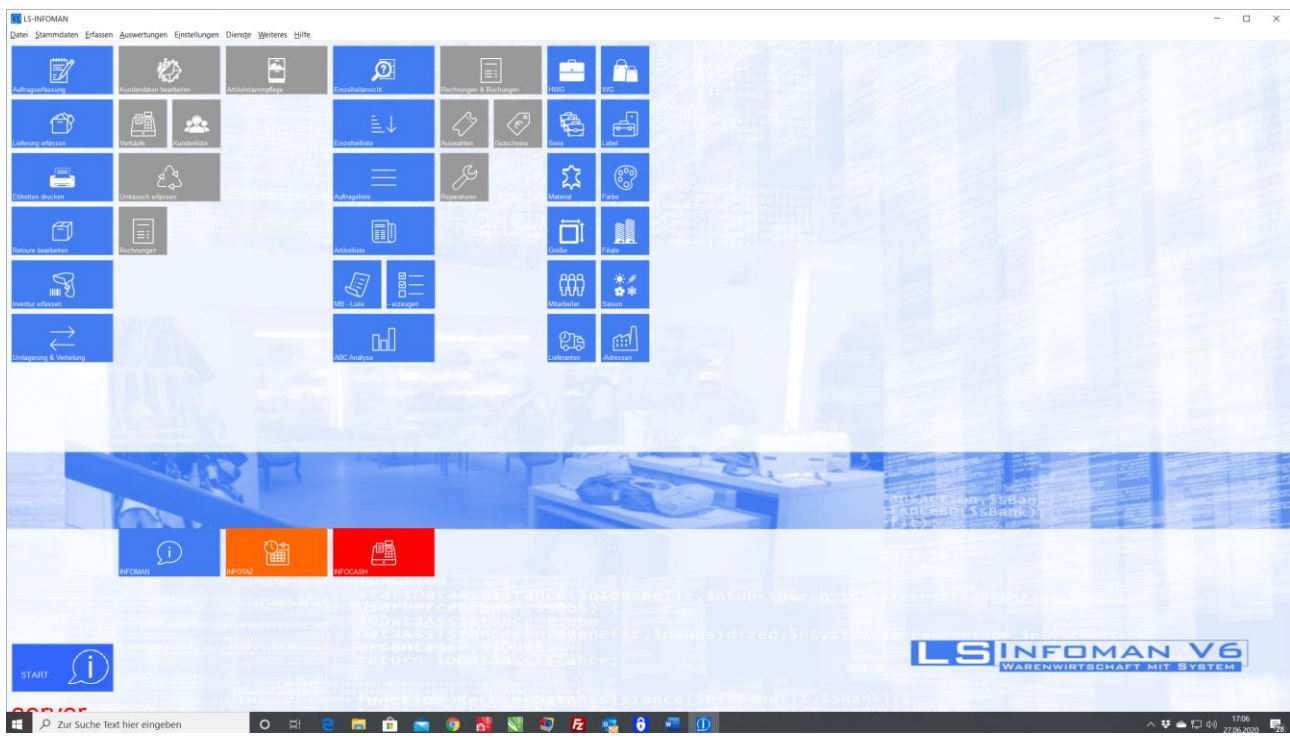

## Management-, Informations- und Warenwirtschaftssystem für den Einzelhandel

Copyrights (C) seit 1989 Landau Software Systeme

## Leistungsbeschreibung

**LS-INFOMAN** ist das spezielle **Management-, Informations- und Warenwirtschafts-Datenbankprogramm**, das den derzeitigen Stand der Softwaretechnik in Bezug auf Anwenderfreundlichkeit und Schnelligkeit widerspiegelt.

Als Bedienungsoberfläche wurde die grafische Benutzeroberfläche Microsoft Windows<sup>TM1</sup> gewählt, da sich dadurch die Möglichkeit bietet, auch andere Applikationen (Anwenderprogramme) mit der gleichen Bedienungsform zu integrieren und **LS-INFOMAN** damit zu einem kompletten Büropaket auszubauen.

In der vorliegenden Form ist **LS-INFOMAN** speziell an die Bedürfnisse und Erwartungen im Einzelhandel angepasst. Als Grundlage der Datenbank wurde ein Verfahren gewählt, das aus technischer Sicht auch für zukünftige Weiterentwicklungen eine optimale Lösung ergibt.

Da zum gegenwärtigen Zeitpunkt sowohl die Speicherkapazitäten der Computer als auch die Speicherkapazitäten der Festplatten ständig wachsen und für immer weniger Geld verfügbar sind, wurde für die Datenbank eine **Einzelteilverwaltung** aufgebaut, bei der tatsächlich jedes einzelne Teil gespeichert wird. **Damit sind für den Anwender alle Möglichkeiten der Datenverwaltung, Datenauswertung und Datenbearbeitung offen gehalten worden.**

Es besteht die Möglichkeit, ein Einzelteil während seines gesamten Teilebens zu verfolgen, also von der Bestellung dieses Einzelteils bis zum Löschen des verkauften Einzelteils nach einer Verdichtung der Datenbank. Dabei ist es unerheblich, über welchen Zeitraum sich ein Teileben erstreckt. Das maximal mögliche Fassungsvermögen der Datenbank ist nur durch die verwendete Hardware begrenzt.

---

<sup>1</sup> Windows ist ein Warenzeichen der Microsoft Corporation

## Was bietet **LS-INFOMAN**

**Leicht erlernbare, einfache und natürliche Bedienung durch die grafische Benutzerführung mit Menütechnik, Auswahlverfahren und Maussteuerung.**

**LS-INFOMAN** enthält eine Warenwirtschaftsdatenbank mit unbegrenztem Datenvolumen

**LS-INFOMAN** ist durch modularen Aufbau auf individuelle Bedürfnisse erweiterbar

**LS-INFOMAN** bietet einzelteilgenaue Betrachtung durch Einzelteilverwaltung mit Barcode und Identnummer

**LS-INFOMAN** verwaltet Artikel, Warengruppen, Materialien, Farben, Formen, Größen, Lieferanten, Saisons, Zielgruppen, Preislagen usw.

**LS-INFOMAN** liefert superschnelle Auswertungen (*im Sekundenbereich*) nach allen zu einem Einzelteil gespeicherten Daten; alle Merkmale können für Auswertungen beliebig als Sortierkriterium kombiniert werden

**LS-INFOMAN** bietet eine große Auswahl von verfügbaren Etikettenformaten; darüber hinaus ist eine freie Gestaltung der Etiketten auf Kundenwunsch möglich

**LS-INFOMAN** bietet eine Kundendatenverwaltung mit Anzeige der gekauften Teile; nach beliebigen Merkmalen können daher Kundendaten ausgewertet und Serienbriefe erstellt werden (mit Zusatzprogramm)

**LS-INFOMAN** enthält eine ausführliche **ON-LINE Hilfefunktion** (eingebautes Handbuch)

**LS-INFOMAN** bietet die Anbindung von **Kassen** (auch von Filialen) mit automatischen Abruffunktionen (per DFÜ) zur Datenübernahme von und Datenübergabe an Filialen; Etikettendruck in Filialen ist ebenfalls möglich (Back Office). Selbstverständlich gibt es eine Zentralverwaltung für Gutscheine, Rechnungen, Reparaturen und alle weiteren wichtigen

## Der Warenwirtschaftsteil, Erfassungsvorgänge:

- Erfassen von **Aufträgen**, auch mit **Notebook/Laptop** vor Ort, mit der Möglichkeit des Druckens von Auftragsformularen und Listen.
- Erfassen von **Lieferungen** direkt bei Wareneingang ohne oder mit vorangegangenen Auftrag; mit anschließendem Druck von **Barcodeetiketten** und **Lieferscheinen** für Filialen; die Erfassung von **Artikelbildern** ist ebenso möglich.
- Erfassen von **Warenbewegungen** (manuell oder mit Lesegeräten) zwischen Filialen oder aus dem Zentrallager mit der Möglichkeit des Drucks von Lieferscheinen und Protokollen.
- Erfassen von **Verkäufen** manuell oder mit Kassensystem, mit **Kassenbericht**, Abschriften- und Verkaufsprotokoll; Zuordnung von **Kundeneinkäufen**.
- Erfassen von **Retouren** an Lieferanten mit Protokoll- und Rechnungsdruck.
- Erfassen der **Inventur** manuell oder mit Lesegeräten, in Filialen zusätzlich auch an der Kasse erfassbar, mit Protokolldruck, Erfassung von modischen Abschlägen möglich.
- Erfassen von **Wertänderungen** bei Einzelteilen oder ganzen Serien mit Änderungsdatum (neuer EK und neuer SVK möglich).
- Erfassen von **Kunden-** und **Lieferantenadressen**, mit der Möglichkeit eigene Kundenkarten zu drucken.
- Erfassen und planen der **Einkaufslimits** für Warengruppen und Zeiträume mit der Möglichkeit, die **Vorgabeplanzahlen** aus Vergangenheitswerten zu berechnen.
- Erfassen von **Mindestbeständen** mit permanenter Kontrolle und voll- oder halbautomatischer Auftragserzeugung.
- Komfortable **Artikelstammverwaltung** mit Änderungsdiensten, zugeordneten Mengentabellen, EAN-Variationen und Einzelteilansichten.
- Kontrolle der Bestände, Bestellungen, Verkäufe, Abschriften usw.

**und und und..**

**Der Management- und Informationsteil, Auswertungen:**

- Bestandsauswertung,** z.B. Kontrolle des Bestandes einer Filiale sortiert nach Warengruppen und Größen usw.
- Auftrags-Zeitplan,** z.B. Kontrolle der bestellten Menge eines Lieferanten, sortiert nach Artikeln und Lieferzeiträumen
- Artikelliste,** z.B. zeigt Ihnen zu einem Artikel die vorhandenen Stückzahlen, Bestand, Verkauf und Auftragsrückstand, in allen Lieferantenfarben und Größen zur Nachbestückung, Umverteilung oder Bestellvorschlagsliste an.
- Einzelteilliste,** z.B. Liste aller Einzelteile die in der ersten Januarwoche für mehr als 1000,-- DM verkauft wurden, sortiert nach Lieferanten
- Renner/Penner Listen,** z.B. Rennerliste aller im Herbst verkauften Herrenmäntel
- Inventurlisten,** z.B. Bewertung der Istbestände nach modischen und Warenalterskriterien, getrennt nach Warengruppen;  
z.B. Liste der Fehlbestände nach Einzelteilen
- Verkäuferstatistik,** z.B. Anteile am Gesamtverkauf der einzelnen Verkäufer in der Warengruppe Blusen;  
z.B. aufgelaufenes Ergebnis der Verkäufe im ersten Halbjahr
- Uhrzeitstatistik,** z.B. Tagesauslastungskurve der Öffnungszeiten nach Umsatz oder Verkaufsmenge zur Personalplanung
- Kurzübersicht,** z.B. Statistik über verkaufte Teile, sortiert nach Warengruppen und Filialen, für den laufenden Monat und mit Bestandszahlen und aktuellen Lieferungen
- ABC-Merkmalanalyse,** z.B. sortierte Ausgabe der Warengruppenverkäufe nach Anteil für das zweite Halbjahr, mit Vergleichsergebnis vom Vorjahr, aufgeteilt nach einzelnen Filialen  
z.B. Ausgabe sortiert nach Lieferantenverkäufen nach Anteil mit Vorjahresergebnis
- Zeitraum KER, Kontroll-Liste, Kundenlisten, Bezeichnungsliste u.v.m.**

## Konkrete Fragestellungen

- Wie hoch ist der Lagerwert einzelner Warengruppen in der Filiale X?
- Wie viele Artikel XY sind in welchen Größen am Lager?
- Welche Artikel aus den Verkäufen der letzten Tage müssen in den Filialen in welchen Farben und Größen nachsortiert werden?
- Wie hoch ist der gegenwärtige Bestellwert beim Lieferanten Z?
- Wie hoch ist der zu erwartende Rohertrag der gesamten bestellten Ware?
- Wie sind die Preislagen der einzelnen Warengruppen?
- Welche Artikel sind bereits länger als 6 Monate am Lager und wie hoch sind die zugehörigen Lagerwerte?
- Welcher Rohertrag wurde mit der Warengruppe X im Monat September erzielt?
- Welche Artikel vom Lieferanten Y sind Renner, welche sind Penner?
- Wieviel Personal brauchen wir Dienstags zwischen 14.00 und 20.00 Uhr?
- Wie war die Umsatzbeteiligung der einzelnen Warengruppen in den einzelnen Filialen im Januar und was kann daran verbessert werden?
- Wie hoch ist die Handelsspanne mit gleichen Waren von verschiedenen Lieferanten?
- Wie ist die LUG der Warengruppen im Vergleich zum Vorjahr?

Manuell können Antworten auf diese Fragen nur mit sehr hohem Zeit- und Arbeitseinsatz erstellt werden. Mit **LS-INFOMAN** stehen Ihnen diese Antworten in kürzester Zeit zur Verfügung. Nur so ist eine anspruchsvolle Warenbewirtschaftung überhaupt möglich.

## **Die Problemlösung**

**LS-INFOMAN** bietet Ihnen als rationelles und arbeitserleichterndes Werkzeug die Möglichkeit, die im Tagesablauf anfallenden Daten zu erfassen und zu bearbeiten und eröffnet Ihnen dadurch **die Möglichkeit, Ihre unternehmerischen Entscheidungen im Bestellwesen, im Verkaufsbereich und im Lagerbereich zu unterstützen und zu objektivieren.**

## ***Das Bestellwesen in LS-INFOMAN***

- Erfassung der Aufträge positions- und einzelteilgenau
- Artikel können ohne weiteres auch von verschiedenen Lieferanten geliefert werden
- Rückstandsbuchung von Einzelteilen, Rückstandsauflösung auch ohne erfolgte Lieferung
- direkte Übergabe der Bestellung an den Wareneingang
- Preiskorrektur bei einzelnen Teilen, Positionen und Aufträgen
- Kontrolle der Bestellungen nach beliebigen Kriterien
- Ordererfassung direkt auf der Messe möglich
- Mindestbestandsverwaltung mit halb- oder vollautomatischer Bestellauslösefunktion, Aufträge können bis zur Frachtfreigrenze zurückgehalten werden

## ***Die Lagerwirtschaft in LS-INFOMAN***

- ausreichend viele Lieferanten, Artikel, Warengruppen, Saisons, Preislagen, Farben, Größen, Filialen usw.
- Wareneingang bei ankommender Ware oder per Bestellung
- Auszeichnung mit Barcodeetiketten, beliebige Etikettengrößen, -formen und Druckbilder
- Bestandskontrolle nach allen Kriterien
- Retouren an Lieferanten mit Rechnungsstellung/Belastung
- Umlagerungen und Warenbewegungen mit Lieferscheinen
- Umtausch von Kunden mit Gutschriftenerteilung
- Verkaufserfassung manuell, mit Kasse automatisch
- Erfassung per Lesestift, Scanner oder manuell, jeweils per Barcode oder Identnummer



- einzelteilgenaue Bestandsführung
- permanente und Jahresinventur
- Einkaufs- und Verkaufsstatistiken
- mobile Datenerfassung

## ***Das Managementsystem in LS-INFOMAN***

- Bestandsauswertung normale Bestände, Inventurbestände und Inventurfehlbestände, sortiert nach beliebigen Einzelteilmerkmalen
- Inventurbewertungen nach verschiedenen Kriterien automatisch
- Limitplanung (OpenToBuy) mit dynamischer Planerstellung, angeknüpft an Bestellauswertung von Lieferanten
- Einkäuferstatistik nach Artikeln, Warengruppen, Preislagen usw.
- Verkäuferstatistik mit Monats- und Jahresvergleich, sortiert nach Warengruppen, Filialen oder beliebigen Einzelteilmerkmalen
- Verkaufsstatistiken von Artikeln nach Größen, Warengruppen, Preislagen oder beliebigen Einzelteilmerkmalen
- Warengruppen-, Lieferanten-, Größenstatistiken usw.
- Renner/Penner-Listen nach Stückzahlen, Einkaufswerten, erzielten Verkaufswerten, Handelsspannen, Kalkulationen
- Prognosen der Verkaufsentwicklung, Warenbedarfsprognosen usw.
- ABC - Analysen mit Hinweisfunktionalität
- Salesreports mit automatischer Auftragsgenerierung
- Mindestbestandsverwaltung für Standardware mit dynamischen Kontrollsystem

## ***Die Technik von LS-INFOMAN***

- überragend hohe Verarbeitungsgeschwindigkeit, sowohl bei den Erfassungsvorgängen als auch bei den Statistiken und Auswertungen durch ausgeklügeltes einfaches Datenbanksystem
- optimale Datensicherheit durch Transaktionen (Netzwerk) und automatische Sicherungsmechanismen
- Flexibilität, vom Anwender konfigurierbar und auf individuelle Bedürfnisse anpassbar
- grafische Benutzeroberfläche mit konsequenter durchdachter Benutzerunterstützung, dadurch leichte Bedienbarkeit
- keine Einschränkung des Datenvolumens
- durchgängige Modultechnik, jederzeit ohne Modulabhängigkeit erweiterbar und somit auf Ihre Anforderungen konfigurierbar
- moderne Programmiersprache, ausgeklügelte und vereinheitlichte Algorithmen zur Programmflusssteuerung, dadurch leichte Wartbarkeit

## Beschreibung eines Einzelteils

Jedes **einzelne Teil** ist durch eine **Identnummer** gekennzeichnet, **die nur dieses Einzelteil hat. Dadurch lässt sich ein Einzelteil während seines gesamten Teilebens verfolgen.**

Zu einem Einzelteil werden durch **LS-INFOMAN** folgende Daten erfasst:

### Bei Lieferung oder Bestellung:

- Artikelname, Haupt-/Zielgruppe, Warengruppe, Material/Serie, Aussehen/Label, Form/Marke, Farbe und Lieferantenfarbcodes, Größe, Lieferant, Saison, Filiale, Einkaufspreis, Soll-Verkaufspreis, reduzierter vorgesehener VK, 2.ter VK, 2.ter EK (z.B. Fremdwährung), Lieferdatum oder Bestelldatum, Wareneingangsnummer oder Bestellnummer, Bild des Artikels, Verkaufsprämie, Zusatztextinformation, Artikelkennzeichnung

### Bei Warenbewegungen zusätzlich:

- Datum der letzten Bewegung (z.B. Umlagerung), neue Filiale, neuer Preis bei Reduzierungen und Datum der Reduzierung

### Beim Verkauf:

- Verkäufer(in), Ist-Verkaufspreis, Verkaufsdatum, Verkaufsuhrzeit, Kunde

### Bei der Inventur:

- Inventurdatum, Inventurfiliale, modischer Abschlag

**Alle vorgenannten Angaben werden in der Datenbank für jedes einzelne Teil separat gespeichert. Dies ermöglicht eine völlig freie Gestaltung beim Treffen von globalen oder spezifischen Aussagen über den Datenbankinhalt.**

Die Erfassung der Daten kann außer durch Eingabe über die Tastatur wahlweise über eine Auswahl der Teilemerkmale aus Merkmallisten erfolgen. Bei der Tastatureingabe erfolgt eine **automatische Plausibilitätsprüfung** der Eingaben. Bei Auswahl ist sowieso keine fehlerhafte Eingabe über die Tastatur möglich.

Die Erfassung von Warenbewegungen und Verkäufen usw. erfolgt mittels Scanner oder Lesestift durch den jedem Einzelteil zugehörigen Barcode oder manuell durch Erfassung der Identnummer.

Einzelteil anzeigen
✕

Identnr.:

Einzelteilbeschreibung

Artikel:	AGAPET II
Bezeichnung:	1.115-VRE-VAU...900...VAU
EAN Code:	4052285520052

Basisdaten

33567	:	1011869	-	1011907	< < > >
4468	:	1011870	-	1011908	< < > >
52005	:	1011869	:	0	<

Etikett drucken

Merkmale

Hauptgruppe	1	HANDTASCHEN
Warengruppe	115	MESSENGERBAG
Serie	VRE	RECYCLED
Label	VAU	VAUDE
Material	-	-
Farbe	900	schwarz
Grösse	-	-
Lieferant	VAU	VAUDE
Saison	201	Frühjahr 01.11.-30.04.

Liefer / Bestandsdaten

Eingangsnr.:	11752	Referenz:	
Lieferfiliale:	F002 Marktstrasse	am:	12.03.2020
Bestand in:	F006 Karlsruhe	seit:	18.03.2020
Inventur in:		am:	

Lieferant Farbe:	010 black	
Zusatztext:	12563	
Lagerort:	ZollTN:	HL:

Vorgabepreise

<input type="checkbox"/>	Einkauf	<input type="checkbox"/>	Soll-VK	<input type="checkbox"/>	Preis neu seit:
Normal	EUR	20,90	50,00		
2.ter	EUR	20,90	0,00		
3.ter		20,90	50,00		
Prämie	EUR	0,00			
MWST:		19,00	%		
Mod. Abschlag:		0,00			

Verkaufsdaten

Verkaufsmenge

verkauft am:  um:  Uhr

von:

erzielt: EUR

Zahlungsart:

Speichern

Drucken ...

Ansicht

Löschen

Beenden

Auf den nachfolgenden Seiten stellen wir Ihnen auszugsweise einige Bildschirmdialoge vor, die in LS-INFOMAN Verwendung finden.

## Erfassung von Lieferungen

Lieferungen erfassen

EAN-Waren erfassen
  Mengenware erfasse

Lieferdatum:	WE.Nummer:	Lieferant	Filiale	Saison
06.03.2008	7591	4073	F002	
		EASTPAK	Breuningerland	

Artikel	Felder aus Artikel auffüllen	Hauptgr.	Warengr.	Serie	Label	Material	Farbe	Groesse	Menge:
4073	K62?				0000				
Text:	Art.Kenn:				ohne Label				oder

Standardartikel
  Feldinhalte für weitere Eingaben beibehalten

EK1 EUR:	VK1 EUR:	HSP (EK1)	Prämie EUR:	Rabatt %:	EK2 EUR:	VK2 EUR:	HSP (EK2)	EK3 DM:	VK3 DM:	MwSt. %:	Tabellen Eingabe
0.00	0.00	0.00	0.00	0.00	0.00	0.00	0.00	0.00	0.00	19.00	

Preiseingabe

Liefertag	W...	Filiale	Lie...	Artikel	Bezeichnung	G...	Farbe	M...	EK1	EK2	VK1	S	EAI
06.03.2008	7591	F002	4073	K620	0-060-EAPP-0000-05-950	-	111 coal	2	20.00	20.00	45.99		
06.03.2008	7591	F002	4073	K620	0-060-EAPP-0000-05-900	-	008 black	2	20.00	20.00	45.99		
06.03.2008	7591	F002	4073	K620	0-060-EAPP-0000-05-650	-	E86 Baileys	2	20.00	20.00	45.99		
06.03.2008	7591	F002	4073	K620	0-060-EAPP-0000-05-470	-	651 gherkin g...	2	20.00	20.00	45.99		
06.03.2008	7591	F002	4073	K620	0-060-EAPP-0000-05-408	-	181 camoufla...	2	20.00	20.00	45.99		
06.03.2008	7591	F002	4073	K620	0-060-EAPP-0000-05-280	-	154 midnight	2	20.00	20.00	45.99		
06.03.2008	7591	F002	4073	K620	0-060-EAPP-0000-05-250	-	307 shark	2	20.00	20.00	45.99		
06.03.2008	7591	F002	4073	K620	0-060-EAPP-0000-05-230	-	142 glacier bl...	2	20.00	20.00	45.99		
06.03.2008	7591	F002	4073	K620	0-060-EAPP-0000-05-150	-	606 fire red	2	20.00	20.00	45.99		

Verwendet von ID:	Summe Einzelteile:	18	Summe EK1:	360.00	<input type="button" value="Positionen buchen"/>	<input type="button" value="Position speichern"/>
bis ID:	Durch.HSP:	56.51%	Summe EK2:	360.00	<input type="button" value="WE-Protokoll ..."/>	<input type="button" value="Hilfe ..."/>
<input type="checkbox"/> warnen wenn Artikel nicht vorhanden			Summe VK1:	827.82		
<input checked="" type="checkbox"/> Automatisch Artikeldaten ausfüllen			Summe VK2:	0.00		<input type="button" value="Beenden"/>

# Erfassen von Aufträgen

**Auftragserfassung**

[ 7165 ] (9002) MARC O'POLO : A - Nov. + Jan-März - Me29.09.

Angelegt: 12.10.2007 Bearbeitet: 12.10.2007 - 16:24:47 Positionen: 75 EK-Wert: 12205.50 Anzahl Teile: 486

**Auswahl** | Allgemein | Positionen | Abgleich

Lieferantendaten

Lieferant: **9002 MARC O'POLO**

Marc O'Polo Accessoires  
Roberto-Design Intern. GmbH  
Breitlerstrasse 40  
55566 Bad Sobernheim  
06751 93500

52 Aufträge insgesamt vorhanden

Beschreibung (Name) für neuen Auftrag

Auftragsname: A - Nov. + Jan-März - Me29.09

Angelegt	Nummer	Lieferant	Beschreibung
10.10.2007	7162	6262 - BRIDGE	A - sofort - Messe 30.09.
10.10.2007	7163	7283 - GOLDEN HEAD	sofort
11.10.2007	7164	4926 - GOLDKRONE	F001 - Reisenhel ab sofo
12.10.2007	7165	9002 - MARC O'POLO	A - Nov. + Jan-März - Me2
12.10.2007	7166	2133 - HEYDEN	A - Messe 29.09.07
12.10.2007	7167	9000 - RIMOWA	Salsa DELUXE - Ende Nc
13.10.2007	7168	9016 - MÜLLER & MEIRER	A - Gery Weber März-Mai
13.10.2007	7169	9004 - ESPRIT	A - Januar - 05.09.07
13.10.2007	7170	9004 - ESPRIT	A - Februar - 05.10.07
13.10.2007	7171	9014 - COCCINELLE	A - Feb+Mrz. - 06.09.07
13.10.2007	7172	9021 - TOMMY HILFIGER	A - Jan+Feb. - 06.09
15.10.2007	7173	4673 - STERNJAKOB	Vororder SCOUT-EXKLU
15.10.2007	7174	4623 - HAPPY RAIN	A - Messe 30.09.07
15.10.2007	7175	9001 - FOSSIL	A - FLYER November - 24
19.02.2008	7176	3069 - JANSPO	Testauftrag

**Auftragsstatus**

Ausgeliefert:

EK-Wert: 0.00  
VK-Wert: 0.00  
SHSP: 0.00  
SHSP2: 0.00  
Teile: 0  
Komplettpositionen: 0  
Teilpositionen: 0

**Auftragserfassung**

[ 7165 ] (9002) MARC O'POLO : A - Nov. + Jan-März - Me29.09.

Angelegt: 12.10.2007 Bearbeitet: 12.10.2007 - 16:24:47 Positionen: 75 EK-Wert: 12205.50 Anzahl Teile: 486

**Auswahl** | Allgemein | **Positionen** | Abgleich

Position	LT ab	LT bis	Artikel	Bezeichnung
0070	01.02.2008	28.02.2008	2287 : Paros	F002-1-160-MA01
0071	01.03.2008	30.03.2008	2255 : Laura	F002-1-100-MABA
0072	01.03.2008	30.03.2008	2256 : Laura	F002-1-100-MABA
0073	01.03.2008	30.03.2008	2262 : Laura	F002-1-160-MABA
0074	01.03.2008	30.03.2008	2260 : Laura	F002-1-160-MABA
0075	01.04.2008	30.08.2008	1995 : Mia	F002-0-080-MA89

EK-Wert Position:   
Einzelteile Position:   
Textinfo für Position:

EAN-Waren eingeben  Mengenware eingeben

Liefertermin von bis:  Lieferant:  Filiale:  Saison:

01.03.2008 30.03.2008 9002 F002 081

TÜ: **MARC O'POLO** Breuningerland FRÜHJAHR08 01

Artikel	Felder aus Artikel auffüllen	Hauptgr.	Warengr.	Serie	Label	Material	Farbe	Groesse	Menge:	
9002	<input type="checkbox"/>				0000					
Text:	<input type="checkbox"/>	Art.Kenn:			ohne Label				oder	
<input checked="" type="checkbox"/> Standardartikel									Tabellen eingabe	
EK1 EUR:	VK1 EUR:	HSP (EK1)	Prämie EUR:	Rabatt:	EK2 EUR:	VK2 EUR:	HSP (EK2)	EK3 DM:	VK3 DM:	MwSt:
0.00	0.00		0.00	0.00	0.00	0.00		0.00	0.00	
EK aus EK2	VK aus EK		Inhalte der Eingabemaske hinterlegen							<input type="checkbox"/> Preiseingabe

Automatisch Artikeldaten ausfüllen

Feldinhalte für weitere Eingaben beibehalten

## Arbeiten mit Tabellen

Wareneingabe über Tabelle (BEH\_290 602)

Eingabe wechseln zu: EANCODE-Eingabe

Farbe:

1	0	2019	43.60	109.00
2	780	22 cognac	43.60	109.00
3	850	29 brown	43.60	109.00
4	900	60 black	43.60	109.00
5				
6				
7				
8				
9				
10				
11				
12				

Preiskorrektur:  Preiseingabe (DE), angezeigter Preis: Preis 1 - EUR, EK: 43.60, SVK: 109.00

Tabella mit  Stück,  Preisen laden

1	2	3	4	5	6	Merkmal
F001 Königstrasse	F002 Marktstrasse	F003 Grünstadt	F004 Bruchsal	F005 Neustadt	F006 Karlsruhe	
0	0	0	0	0	0	0

Buttons: Tabelle öffnen ..., Tabelle speichern ..., Stückzahleing. löschen, Sortieren ..., Verwerfen, Übernehmen

## Auswahl von Merkmalen

Hauptgruppe

Alles

	NUMMER	Kurztext	Langtext
A			
B			
C	<input checked="" type="checkbox"/>	000001 (0)	0 FREIZEIT
D	<input checked="" type="checkbox"/>	000002 (1)	1 HANDTASCHEN
E	<input checked="" type="checkbox"/>	000003 (2)	2 REISETASCHEN
F	<input checked="" type="checkbox"/>	000004 (3)	3 KOFFER
G			
H	<input checked="" type="checkbox"/>	000005 (4)	4 BUSINESS
I	<input checked="" type="checkbox"/>	000006 (5)	5 KINDER-+SCHULARTIKEL
J	<input checked="" type="checkbox"/>	000007 (6)	6 ETUIS + ZUBEHÖR
K			
L	<input checked="" type="checkbox"/>	000008 (7)	7 KLEINLEDERWAREN
M			
N	<input checked="" type="checkbox"/>	000009 (8)	8 SCHIRMEN + HANDSCHUHE
O	<input checked="" type="checkbox"/>	000010 (9)	9 SONSTIGE ARTIKEL
P	<input checked="" type="checkbox"/>	000011 (10)	99 SCHUHE
Q			
R			
S			
T			
U			
V			
W			
X			
Y			
Z			
0			
1			
2			
3			
4			
5			
6			
7			
8			
9			

Einträge in der Liste: 11, davon markiert: 11

Buttons: Alle markieren, Keins markieren, Abbruch, Übernehmen

## Erfassung von Merkmalen...

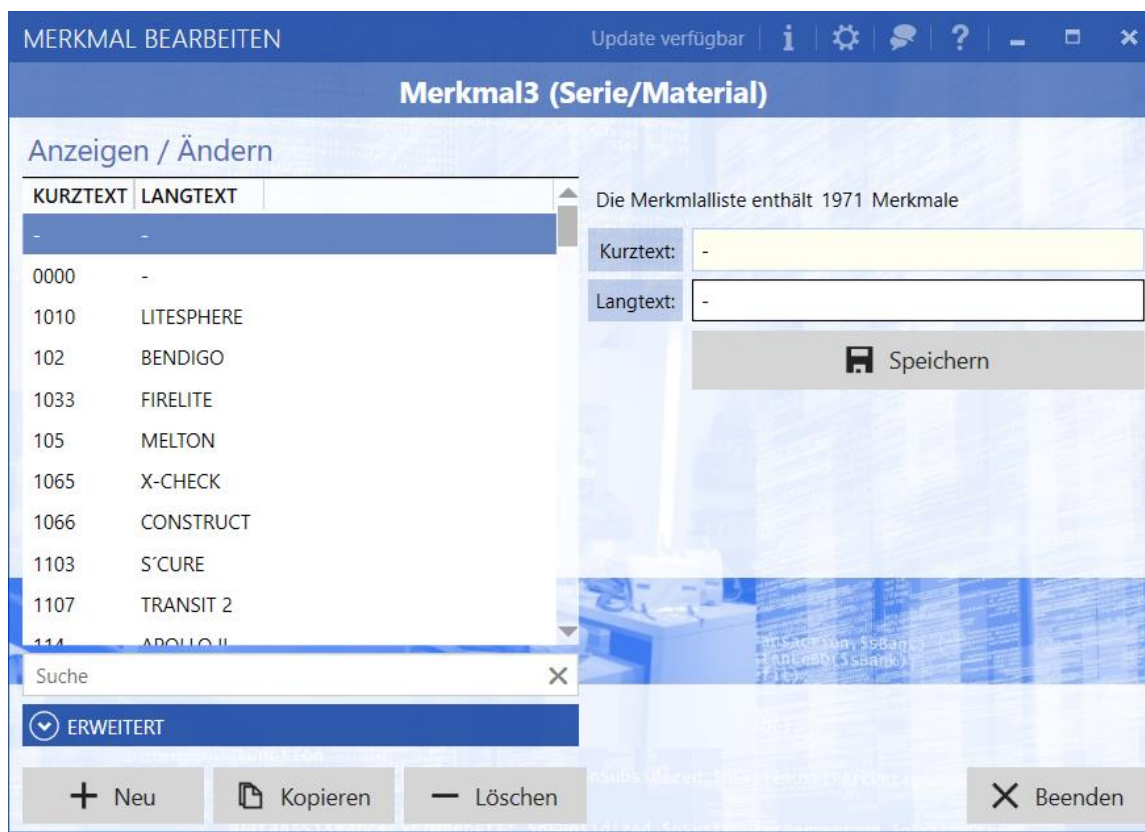

## ...und Dialog zur Festlegung aktiver Filialen (100 integriert)

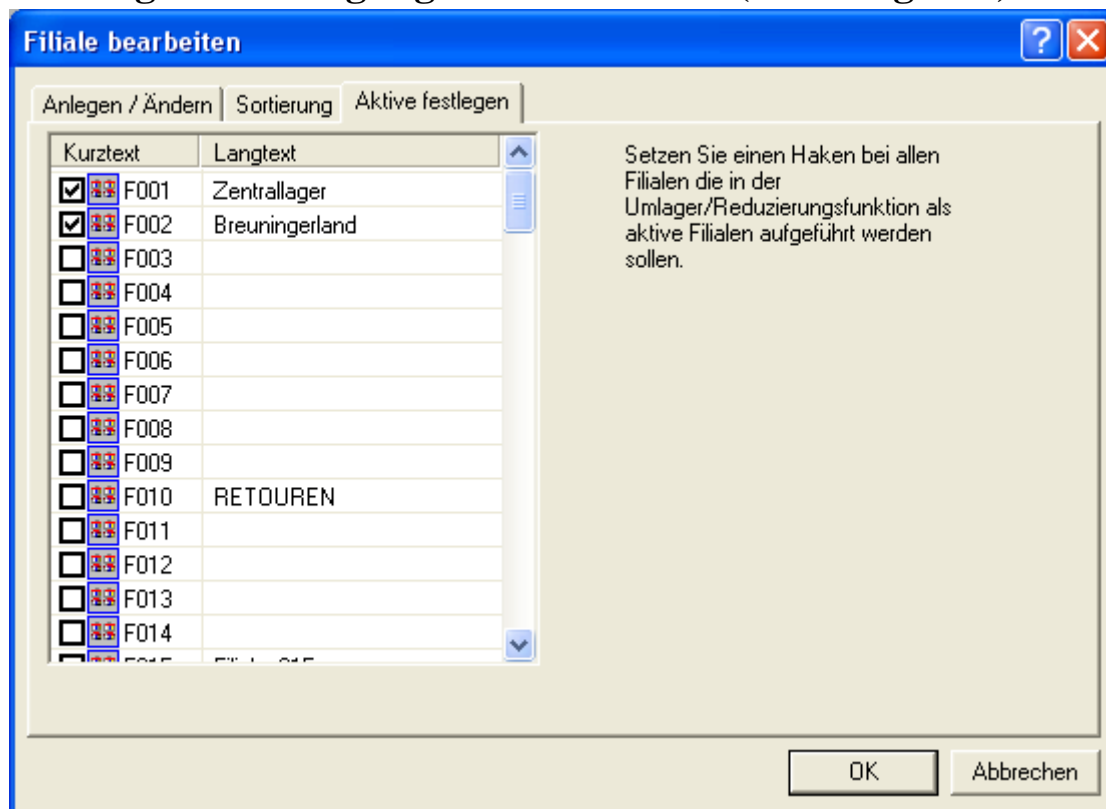



## Dialog zur Festlegung der Kalkulation

(dies ist für Warengruppen und Lieferanten möglich)

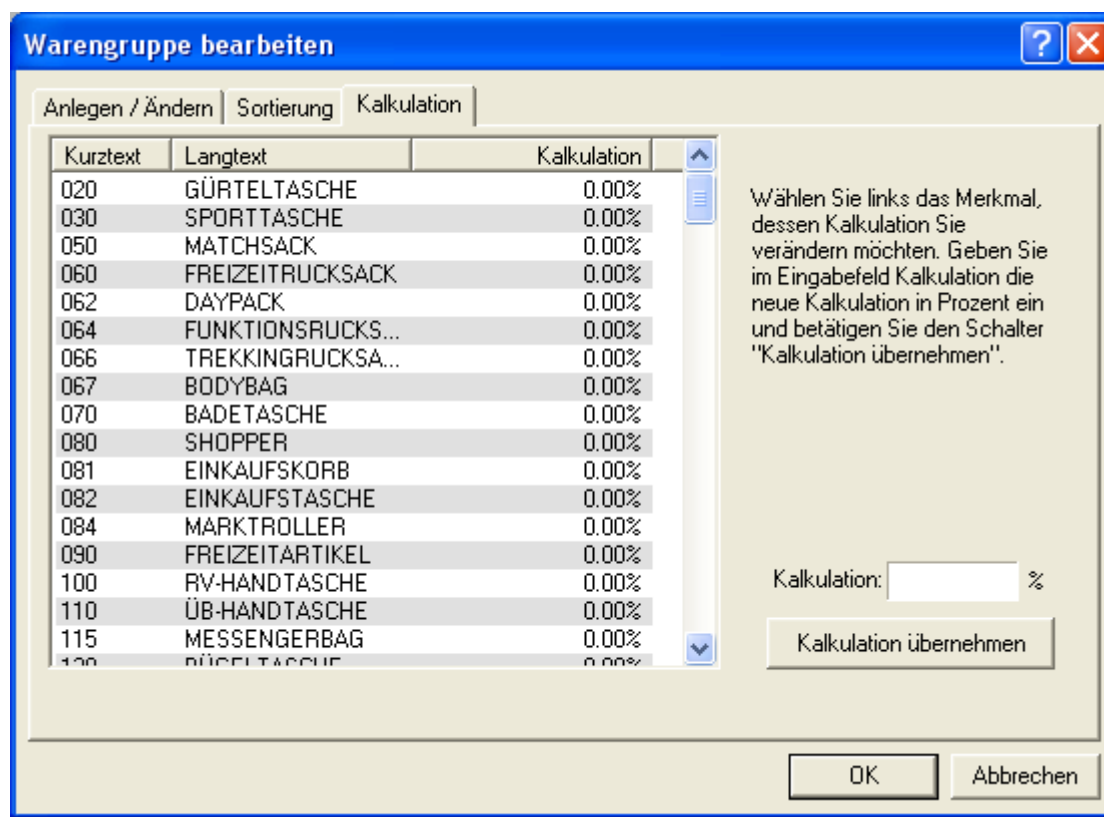

## Festlegen von Kalkulationspreisen (Eckpreislagen)

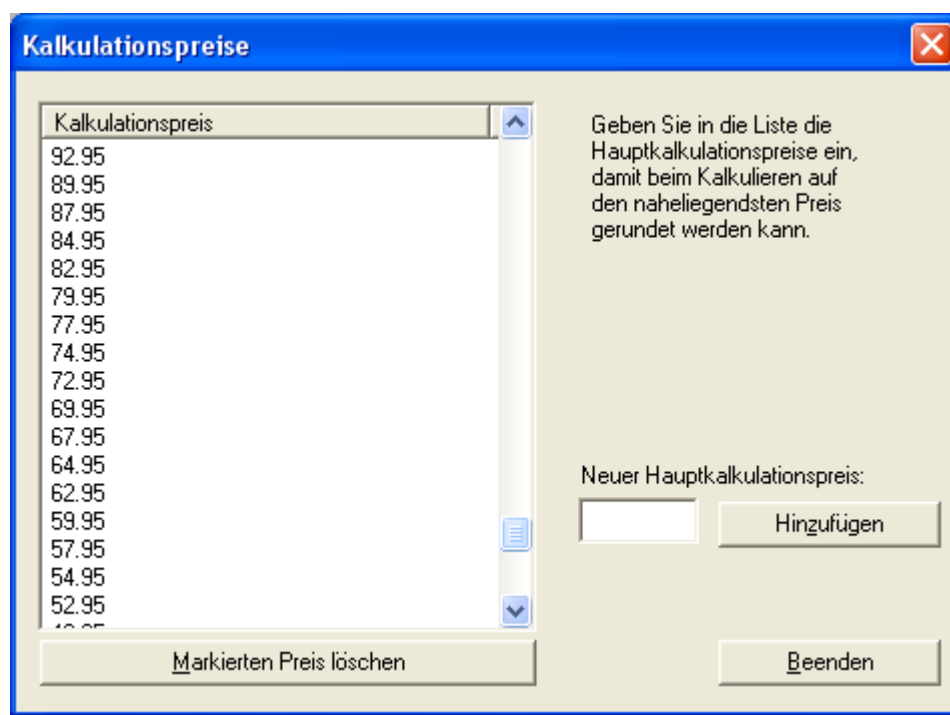

## Erfassen von Retouren

**Retouren erfassen**
✖

Retourendaten Daten kommen von

Retouredatum: 06.03.2008 Externes Lesegerät Identnummer-Liste Datei

---

Manuelle Eingabe

von Filiale: F001 Zentrallager Identnr.:   Datenpaket anzeigen Paket: 1

F001 Zentrallager F001

Nummer	Menge	für Filiale	EK Summe	Artikel	Bezeichnung	EK	SVK	SVK2
22650	1	F001	14.96	284-034	0-067-TOOR-SATO-05-900--4653	14.96	35.90	0.00

Anzahl Teile im Speicher: 1 Summe: 14.96 in der Liste: 1 Summe: 14.96

Druckanforderungen

Protokoll drucken  Lieferschein drucken Exemplare: 1 540

zuerst Seitenansicht anzeigen Hilfe ... Ausführen Abbrechen

## Retourenrechnung an Lieferanten

**Retouren bearbeiten**
✖

Vorhandene Retouren: Neue Retoure

Lieferant: 9000 Kunden-Nr.: 134535 Keine RMA-Nummer erforderlich!

Rimowa GmbH  
Reparaturstelle Herrn Linke  
Mathias-Brüggen-Str. 118  
50829 Köln

RMA erfragen:  

Retouren-Nr.: 7354 RMA-Nr.:   Datum: 06.03.2008

Titel: RETOURE

Einführungs Text: Wir bitten um schnellste Reparatur oder Umtausch (bzw. Gutschrift) und darüber hinaus um Gutschrift unserer Versandkosten!

? Marken

---

Erfassung

Ident	Artikel	Beschreibung	? Marken	Menge	Preis	Retourengrund	? Marken	Buchen
				1	0.00			

Identnr.	Artikel	Beschreibung	Me...	Einzel...	Summe	Retourengrund
147941	85-70-6 silber	SCHALENTROLLEY-SALSA-70 cm	1	120,32	120,32	Reissverschluss an der Vortasche defekt!

Daten kommen von Netto: 120,32 MwSt.: 22,86 Brutto: 143,18

ID-Liste MDE Gerät Löschen Speichern

Hilfe Drucken Beenden

## Erfassen von Verkäufen (manuell)

**Verkäufe/Tageskasse einer Filiale erfassen** [?] [X]

Erfassung Verkaufsdaten | Einstellungen

Verkaufserfassung erfolgt für  
 Verkaufstag: 30.09.2004      Filiale: F001 Frankfurter Allee 51  
 [Daten von Lesegerät einlesen]    [Daten von Diskette einlesen]

Manuelle Eingabe      Zahlungsweise  
 Bar     Scheck     Kreditkarte     Gutschein     Gemischt

Kundennr.: 1    Verkäufer(in): 1 Frau Roxane Dehlsen    Identnr.:    Menge:    Einzelpreis:    Summe: -0.01

Artikel / Bez.: 7909290-01    1-190-0000-0000-99-900---4640    UMTAUSCH

Nummer	Men...	Filiale	Einzelpr...	Summe	Artikel	Bezeichnung
122030	1	F001	64.95	64.95	7909290-01	1-190-0000-0000-99-900---4640
122031	1	F001	- 64.95	- 64.95	7909290-01	1-190-0000-0000-99-900---4640
122032	1	F001	- 49.99	- 49.99	7909290-01	1-190-0000-0000-99-900---4640

UT-Teile: 0    Summe: 0.00    VK-Teile: 1    Summe: 64.95    Teile: 1    Summe: 64.95

[Ausführen]    [Abbrechen]

## Bearbeiten von Kundendaten...

**Kundendaten bearbeiten** [?] [X]

Adressdaten | Einkauf | Import/Export | Kundengruppen via PLZ bilden | Karten/Etiketten drucken | Zusatzinformationen

Adressdaten

Kunden Nr.:  Gehe zu

Code:  Geburtstag:  Anrede:  Titel / Firma:  **Benutzt**

Vorname:  Name:  Familienmitglied

Uwe Landau erhält Werbung  Karte/Et. dr.

Strasse:  Land:  PLZ:  Ort:

Brunnenallee 4 D 34537 Bad Wildungen

Telefon:  Telefax:  BLZ:  Kontonummer:

05621 78910 05621 789120

e-mail:  Gruppenname:

info@landau-software.de

Variable Text1:  Variable Text2:

Variable Text3:  Variable Text4:

Variable Text5:  Variable Text6:

GW: 0.00 AW: 2.50 GG: 0.00 GB: 0.00 EA: 150.00

Nummer: 1  
von Kunden: 3000  
Drucken  
Etiketten ...  
Geburtsliste  
<Vorher. Kunde  
Nächster Kunde>  
Suchen ...  
Neuer Kunde  
Löschen  
Speichern

OK Abbrechen

## ...und das Einkaufsverhalten

**Kundendaten bearbeiten** [?] [X]

Adressdaten | Einkauf | Import/Export | Kundengruppen via PLZ bilden | Karten/Etiketten drucken | Zusatzinformationen

für Kunde: 1, Landau, Uwe, Bad Wildungen

Ident	Filiale	Menge	SVK	IVK	VKTag	Artikel
72632	F002	1	49.90	49.90	13.10.2003	RV-HANDTASCHE - BETTY BARCLAY - COCKTAI...

Einzelteile anzeigen

nur reduziert verkaufte Teile

nur normal verkaufte Teile

reduziert und normal verkauften Teile

Einkaufsdatum ab: 01.01.1980 bis: 31.12.2043 Neu Filtern

Einkaufswerte

	Teile:	Wert:
Normal VK:	1	49.90
Reduziert VK:	0	0.00
Alle Teile VK:	1	49.90

Verkaufte Identnummer in Liste einfügen:  Eintragen

Liste drucken

OK Abbrechen

# Lieferantendaten

Lieferantenadressdaten

Lieferant ... **9000** **RIMOWA**

Allgemein | Weiteres | Informationen | Vertreteradressen | Bestelladressen | Reklamationsadressen

**Firmendaten**

Firmenname:	RIMOWA GmbH	letzte Änderung:	
Zusatz:			03.05.2013
Strasse:	Mathias-Bruggen-Straße 118		
Land, PLZ, Ort:	D 50829	Köln	
Telefon1:	0221 956417 0	Telefon2:	0221 956417 25
Fax1:	0221 956417 4	Fax2:	

**Ansprechpartner**

Name:	
Telefon:	
Fax:	
e-mail:	

**Unsere Kundendaten**

Unsere Haupt-Kundennummer:	134535
Weitere Kundennummern:	Hauptkundennummer 134535
Lieferanten Typ:	Lastschrift

Hilfe | Exportieren... | Drucken | Liste |  Alphabetisch sortiert | Formular 1 | Formular 2

Speichern | Beenden

mit Warengruppenbezogenen spezifischen Adressen für Bestell- und Reklamationsystem

Lieferantenadressdaten

Lieferant ... **9000** **RIMOWA**

Allgemein | Weiteres | Informationen | Vertreteradressen | Bestelladressen | Reklamationsadressen

**Hauptadresse**

Warengruppe ...

Adresse:	RIMOWA GmbH Mathias-Bruggen-Straße 118 50829 Köln
Ansprechpartner:	Frau Sabrina Wittmann
Telefon:	0221 956417 252
Fax:	0221 956417 4
e-mail:	swittmann@rimowa.de
Internet-Adresse:	

bereits zugewiesene Bestelladressen

Warengruppenzuweisung Löschen  
Warengruppenzuweisung Speichern  
Haupt-Bestelladresse anzeigen

Speichern | Beenden

Lieferantenadressdaten

Lieferant ... **9000** **RIMOWA**

Allgemein | Weiteres | Informationen | Vertreteradressen | Bestelladressen | Reklamationsadressen

**Hauptadresse**

Warengruppe ...

Adresse:	TIELSCH-KOFFERDOKTOR Feldbergstraße 77 71067 Sindelfingen
Ansprechpartner:	
Telefon:	
Fax:	
e-mail:	

Feste RMA-Nr:  RMA-Nr. erforderlich  
 Rücksendungen dürfen unfrei sein

abweichender Reklamations/Retourenformularenname:

bereits zugewiesene Reklamationsadressen

Reklamationsadresse 1:  01 - DHL

Warengruppenzuweisung Löschen  
Warengruppenzuweisung Speichern  
Haupt-Reklamationsadresse anzeigen

Speichern | Beenden

## Drucken von Etiketten auf DIN-A4

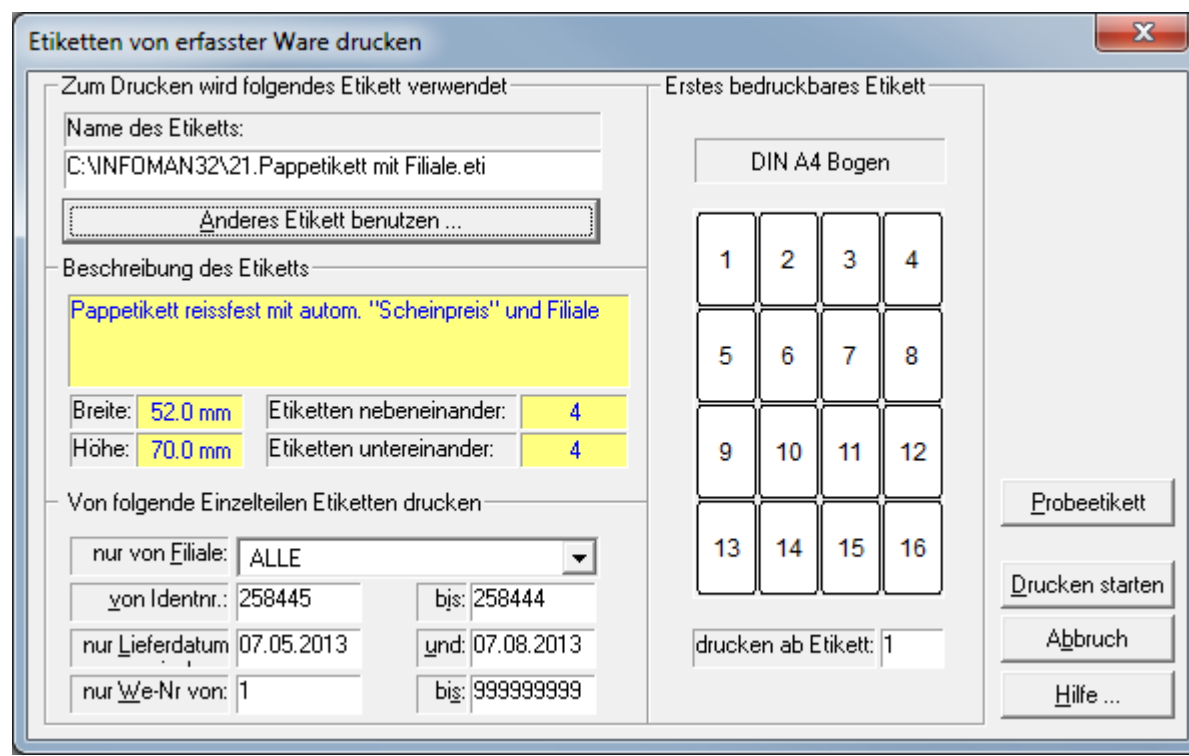

## Oder Endlos

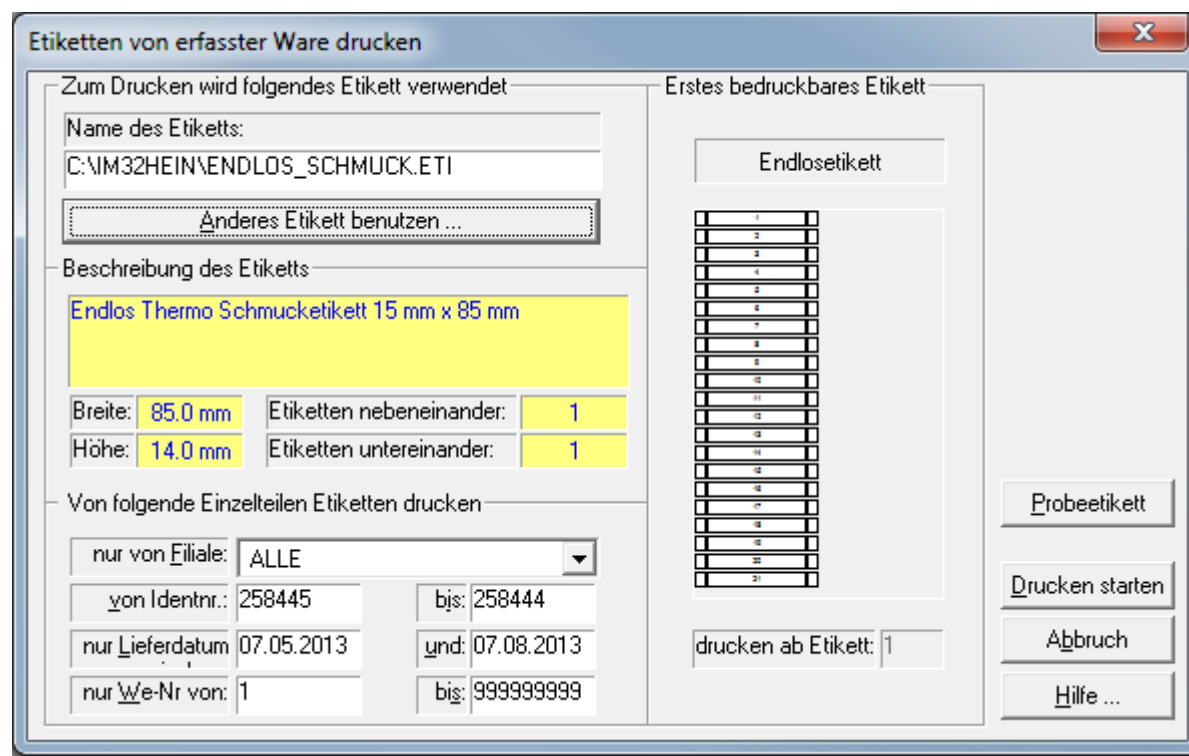

## Dialog zur Limitplanung (Haupteinkaufslimits)

**Einkaufslimit für Warengruppen festlegen**

Limitplan:  für Zeitraum:  bis:

Planname:

---

**Planungsdaten**

Geplantes EK Limit:

Anhebung der minimalen LUG auf:

**Bemessungsgrundlage** ermittelt am:

Zeitraum:  bis:

Ergebnisse für Bemessungszeitraum:

VKEK: 52662.44 VKTage: 26  
 BSEK: 170503.99 LUG: 3.61

---

Warengruppen ----- Neue Werte:

VK Ant. %:  Limit:  LUG:

Warengruppe	VK-Anteil%	Ist-LUG	Verkäufe-EK	Bestand-EK	Soll-LUG	Auftrag-EK	Plan-EK	Frei-EK
Winter-Hosen	0.00	0.00	0.00	2449.48	0.00	0.00	0.00	0.00
Winter-Jacke	0.00	0.00	0.00	816.09	0.00	0.00	0.00	0.00
Winter-Blous	0.00	0.00	0.00	331.31	0.00	0.00	0.00	0.00
Winter-Weste	0.00	0.00	0.00	65.64	0.00	0.00	0.00	0.00
Winter-Janke	0.00	0.00	0.00	65.96	0.00	0.00	0.00	0.00
Winter-Sakko	0.00	0.00	0.00	107.73	0.00	0.00	0.00	0.00
Winter-Amare	0.00	0.00	0.00	148.22	0.00	0.00	0.00	0.00
Winter-Mänte	0.00	0.00	0.00	99.70	0.00	0.00	0.00	0.00
Winter-Jeans	0.00	0.00	0.00	29.65	0.00	0.00	0.00	0.00
Winter-Anziin	0.33	2.37	173.79	855.08	0.00	0.00	0.00	0.00
<b>S Summe</b>	<b>52662</b>	<b>99.99</b>	<b>170503</b>	<b>38427</b>	<b>11073216</b>	<b>0</b>	<b>11034788</b>	

---

Auftragskontrolle / Auftragsperre

Limitplan ist zwingend für Auftragseingabe

Limitplan erzeugt nur Warnung bei Aufträgen

## Aufteilung in die Saisonmonate

**Limits Planen**

Grp. Nr.	Grp. Kurztext	Grp. Beschreibung	Plan SVK Summe	Fläche (m²)

---

Grp. daten: Kurztext:  Langtext:  Plansumme SVK:  Benötigte Fläche:

Filter:

---

Detaillierte Planungsdaten

Filiale:

Planzahlen	JAN	FEB	MAR	APR	MAI	JUN	JUL	AUG	SEP	OKT	NOV	DEZ	Sonderlimit:
Vorgabe IVK:	0.00	0.00	0.00	0.00	0.00	0.00	0.00	0.00	0.00	0.00	0.00	0.00	
Limit SVK:	0.00	0.00	0.00	0.00	0.00	0.00	0.00	0.00	0.00	0.00	0.00	0.00	<input type="text" value="0.00"/>
Limit Stk.:	0	0	0	0	0	0	0	0	0	0	0	0	<input type="text" value="0"/>

## Festlegung von Mindestbeständen

Artikelstamm

**Lieferant: 4073 EASTPAK**  
**Artikel: K052**
MB

Auswahl
Bearbeiten
Mindestbestand
EAN-Variationen
Einzelteile

Artikelname  
 4073\_K052

Mit Artikel-tabelle abgleichen  
 Mit Serientabelle abgleichen

Artikel-variationen suchen

Serie	Warengruppe	Größe	Bezeichnung	Lieferantenf...	F001	F002
(EACA)CAMPUS	(530)SCHULRUCKSA...	(PC)für PC	5-530-EACA-0000-05-9...	629 black/...	0	6
(EACA)CAMPUS	(530)SCHULRUCKSA...	(PC)für PC	5-530-EACA-0000-05-2...	674 midnig...	0	4
(EACA)CAMPUS	(530)SCHULRUCKSA...	(PC)für PC	5-530-EACA-0000-05-1...	676 fire red...	0	2

Alle Variationen löschen
Speichern

Beenden

## Vorbereitung für Auftragserzeugung aus Mindestbeständen

Aufträge aus Mindestbestandsvorschlägen erzeugen

Diese Daten beziehen sich immer auf die letzte Mindestbestandsauswertung

Bitte Lieferant auswählen  
 >>> ALLE <<<

Artikel	Serie	Warengruppe	Größe	B.	Lieferantenfarbe	Filiale	Bestar
4073_K076	(EADE)DELEGATE	(520)SCHULUMHÄNGER	(-)	5..	111 coal	F002	
4073_K077	(EAJU)JUNIOR	(520)SCHULUMHÄNGER	(-)	5..	008 black	F002	
4073_K077	(EAJU)JUNIOR	(520)SCHULUMHÄNGER	(-)	5..	154 midnight	F002	
4073_K298+K498+K690	(EABE)BENCHMARK	(555)SCHLAMPERMÄPPC...	(-)	5..	651 gherkin green	F002	
4073_K369+K691	(EAAC)ACCESS	(555)SCHLAMPERMÄPPC...	(-)	5..	008 black	F002	
4073_K369+K691	(EAAC)ACCESS	(555)SCHLAMPERMÄPPC...	(-)	5..	142 glacier blue	F002	
4073_K369+K691	(EAAC)ACCESS	(555)SCHLAMPERMÄPPC...	(-)	5..	181 camouflage	F002	
4073_K379+K497+K668	(EACR)CREW	(790)KLEINLEDER	(-)	7..	606 fire red	F002	
4073_K620	(EAPP)PADDED PA...	(060)FREIZEITRUCKSACK	(-)	0..	111 coal	F002	
4073_K620	(EAPP)PADDED PA...	(060)FREIZEITRUCKSACK	(-)	0..	307 shark	F002	
4073_K636	(EACA)CAMPUS	(520)SCHULUMHÄNGER	(17_)bis 17"	5..	629 black/coal	F002	
4073_K662	(EATM)TRANSFER M	(240)ROLLENREISETASC...	(65)65 cm	2..	008 black	F002	
4073_K718+K719+K720	(EAOV)OVAL	(555)SCHLAMPERMÄPPC...	(-)	5..	181 camouflage	F002	
4073_K811	(EAWY)WYOMING	(060)FREIZEITRUCKSACK	(-)	0..	142 glacier blue	F002	

Auftrags-saison ersetzen  
 Auftrags-filiale ersetzen

Saison  
 Filiale

Neuauftrag erzeugen  
 Auftrag erweitern

Fertig



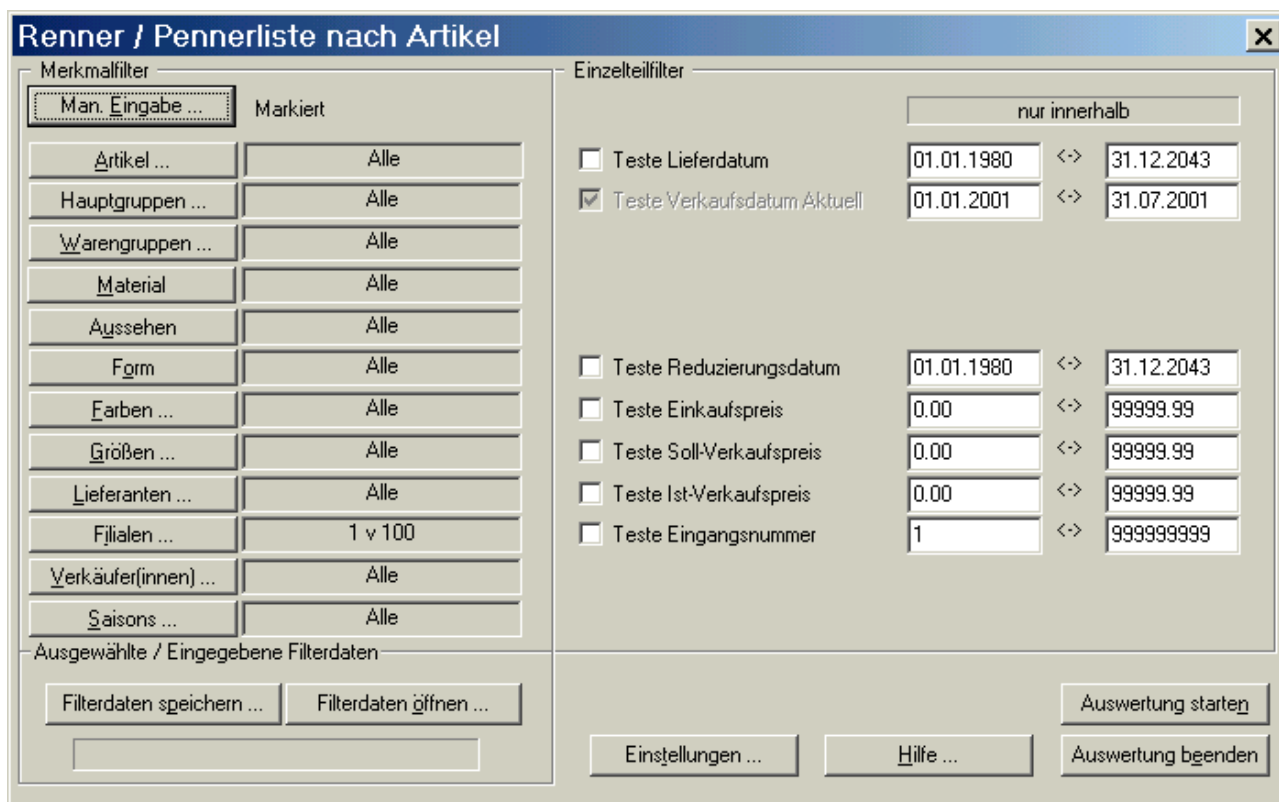

## Auswerten Renner/Penner Liste

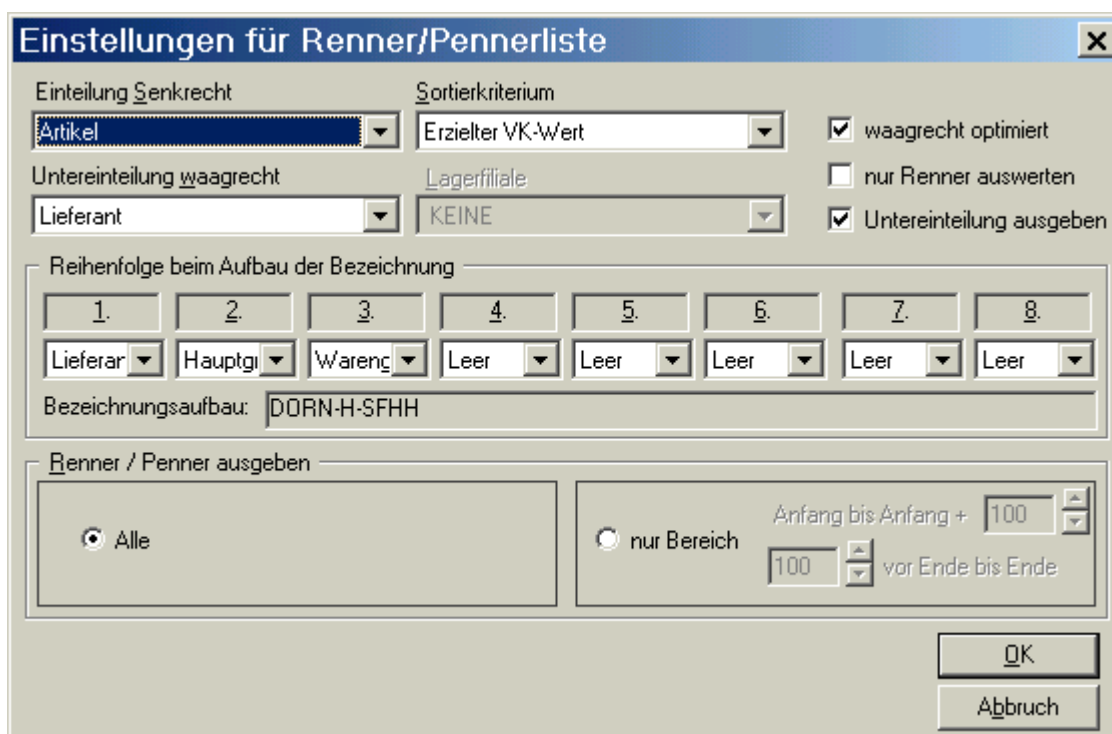

## Auswahl der Druckeinstellungen für Renner Penner Liste

## Einzelteil anzeigen

**Einzelteil anzeigen**

Identnr.: 147941

**Einzelteilbeschreibung**

Artikel: 85-70

Bezeichnung: 3-358-RISL-0000-02-550-70-9000

**Basisdaten**

3291 : 146664 - [K] [ < ] [ > ] [ >| ]

6754 : 147940 - [K] [ < ] [ > ] [ >| ]

**Merkmale**

Hauptgruppe	3	KOFFER
Warengruppe	358	SCHALENTROLLEY
Serie	RISL	SALSA
Label	0000	ohne Label
Material	02	ABS
Farbe	550	silber
Größe	70	70 cm
Lieferant	9000	RIMOWA
Saison	073	HERBST07 01.06.-30.11.

**Liefer / Bestandsdaten**

Eingangsnr.: 7590

Lieferfiliale: F002 Breuningerland am: 15.10.2007

Bestand in: F002 Breuningerland seit: 15.10.2007

Inventur in: am:

Lieferant Farbe: 6 silber

Zusatztext:

**Vorgabepreise**

Einkauf  Soll-VK

Normal	EUR	120.32	269.00	Preis neu seit:
2.ter	EUR	120.32	0.00	
3.ter	DM	235.33	526.12	
Prämie	EUR	0.00		
Mod. Abschlag:		0.00		

**Verkaufsdaten**

Verkaufsmenge:

verkauft am: um: Uhr

von:

erzielt: EUR DM

Zahlungsart:

Speichern

Drucken

Ansicht

Löschen

Beenden

Mit diesem Dialog können Sie sich am Bildschirm alle Daten zu jedem beliebigen Einzelteil ansehen.

Links oben, unterhalb der Identnummer sehen Sie die Artikelbezeichnung (85-70) und die Zusammenfassung der Kürzel aus den Merkmallisten, bei uns **Einzelteilbezeichnung** genannt, hier 3-350-RISL-000-02-550-70-9000. Die Bedeutung der Kürzel finden Sie im Abschnitt darunter (Merkmale).

Darunter befindet sich der Block **Vorgabepreise** mit Einkaufspreis, geplantem Soll-Verkaufspreis, vorgesehenem reduzierten Verkaufspreis und weiteren Feldern.

Rechts ist der Block **Liefer-/Bestandsdaten** zu sehen mit den Feldern Wareneingangsnummer, Lieferfiliale, d.h. die Filiale, an die die Ware geliefert wurde und wann, sowie weitere Einzelteildaten (Bestandsdaten) über den gegenwärtigen Aufenthaltsort des Einzelteiles und wo sich das Teil bei der letzten Inventur befand.

Darunter sehen Sie den Block Verkaufsdaten, hier wird angegeben, wann, wo, von wem (Verkäufer(in)), zu welchem Preis und an welchen Kunden dieses Teil verkauft wurde und wie der Kunde zahlte.

Im linken unteren Teil können manuelle Angaben zum modischem Abschlag vorgenommen werden.

**ABC Merkmalanalyse nach Lieferant**

Merkmalfilter		Einzelteilfilter	
Man. Eingabe ...	Markiert	<input type="checkbox"/> Teste Lieferdatum	01.01.1980 <-> 31.12.2043
Artikel ...	Alle	<input checked="" type="checkbox"/> Teste Verkaufsdatum Aktuell	01.01.2001 <-> 31.07.2001
Hauptgruppen ...	Alle	<input checked="" type="checkbox"/> Teste Verkaufsdatum Vergleich	01.01.2000 <-> 31.07.2000
Warengruppen ...	Alle	<input type="checkbox"/> Teste Umlagerungsdatum	01.01.1980 <-> 31.12.2043
Material	Alle	<input type="checkbox"/> Teste Inventurdatum	01.01.1980 <-> 31.12.2043
Aussehen	Alle	<input type="checkbox"/> Teste Reduzierungsdatum	01.01.1980 <-> 31.12.2043
Form	Alle	<input type="checkbox"/> Teste Einkaufspreis	0.00 <-> 99999.99
Farben ...	Alle	<input type="checkbox"/> Teste Soll-Verkaufspreis	0.00 <-> 99999.99
Größen ...	Alle	<input type="checkbox"/> Teste Ist-Verkaufspreis	0.00 <-> 99999.99
Lieferanten ...	Alle	<input type="checkbox"/> Teste Eingangsnummer	1 <-> 999999999
Filialen ...	1 v 100	<input type="checkbox"/> Teste Verkaufsuhrzeit	0:00 <-> 23:59
Verkäufer(innen) ...	Alle		
Saisons ...	Alle		

Ausgewählte / Eingegebene Filterdaten

Filterdaten speichern ... Filterdaten öffnen ...

Auswertung starten

Einstellungen ... Hilfe ... Auswertung beenden

## Auswerten ABC-Merkmalanalyse

## Auswahl der Analyse Kriterien und Druckbildaufbereitung

**Einstellungen für ABC Merkmalanalyse**

Einteilung Senkrecht aufgetragenes Merkmal  
 Lieferant

Zugehöriges 2.tes Merkmal  
 Warengruppe

Sortierung erfolgt nach  
 Anteil BS/VK

Export-Einstellungen  
 Ergebnis für Tabellenkalkulation exportieren  
 Exportdatei:

Analyse Kriterien

Anteil Bestand (EK) / Verkauf (EK)  
 150.00  50.00

Erzielte Handelsspanne  
 140.00  110.00

Lagerdrehzahl (LUG)  
 3.50  1.50

ABC Text ausgeben

Ergebnisausgabe  
 Ausführliches Ergebnis (2.tes Merkmal als Untergruppen auführen)  
 Diagramme anzeigen  
 Auswertung optimiert (Felder mit Wert 0 werden weggelassen)  
 Mit Vorjahresergebnis (Vergleichszahlen aus ang. Zeitraum erscheinen)  
 Untergruppen auch farblich markieren

# Ergebnisausgabe ABC-Merkmalanalyse auf Bildschirm...

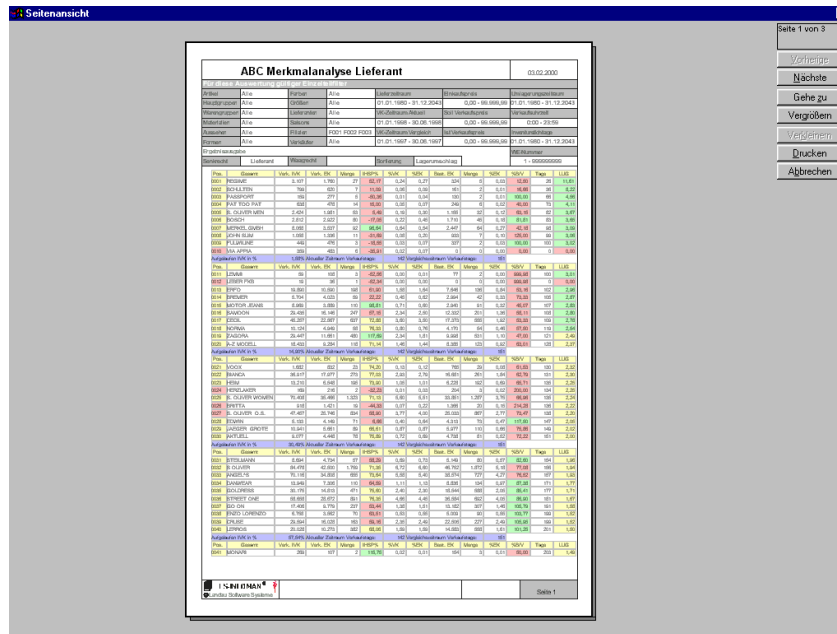

**Diese Auswertung lässt sich am Bildschirm schrittweise zur besseren Lesbarkeit vergrößern**, der angezeigte Ausschnitt kann mit den Verschiebepfeilen auf dem Bildschirm verschoben werden. Auch bei umfangreichen Auswertungen, die sich über mehrere Seiten erstrecken, kann man direkt zur gewünschten Seite wechseln. Bei Bedarf lassen sich auch nur ausgewählte oder einzelne Seiten drucken.

ABC Merkmalanalyse Lieferant											03.02.2000		
Für diese Auswertung gültiger Einzelteilerfilter													
Artikel	Alle	Farben	Alle	Lieferzeitraum	Einkaufspreis	Umlagerungszeitraum							
Hauptgruppen	Alle	Größen	Alle	01.01.1980 - 31.12.2043	0,00 - 99.999,99	01.01.1980 - 31.12.2043							
Warengruppen	Alle	Lieferanten	Alle	VK-Zeitraum Aktuell	Soll Verkaufspreis	Verkaufsdauer							
Materialien	Alle	Saisons	Alle	01.01.1998 - 30.06.1998	0,00 - 99.999,99	0:00 - 23:59							
Aussehen	Alle	Filialen	F001 F002 F003	VK-Zeitraum Vergleich	Ist Verkaufspreis	Inventurstichtage							
Formen	Alle	Verkäufer	Alle	01.01.1997 - 30.06.1997	0,00 - 99.999,99	01.01.1980 - 31.12.2043							
Ergebnisausgabe											WE-Nummer		
Senkrecht	Lieferant	Waagrecht	Sortierung		Lagerumschlag	1 - 999999999							
Pos.	Gesamt	Verk. IVK	Verk. EK	Menge	IHSP%	%VK	%EK	Best. EK	Menge	%EK	%B/V	Tage	LUG
0001	REGIME	3.107	1.760	27	52,17	0,24	0,27	324	5	0,03	12,50	28	11,81
0002	SCHULTEN	799	620	7	11,09	0,06	0,09	161	2	0,01	16,66	36	8,22
0003	PASSPORT	159	277	5	-50,36	0,01	0,04	130	2	0,01	100,00	66	4,56
0004	PAT TOO PAT	638	478	14	15,00	0,05	0,07	249	6	0,02	40,00	73	4,11
0005	S. OLIVER MEN	2.424	1.981	53	5,49	0,19	0,30	1.155	32	0,12	63,15	82	3,67
0006	BOSCH	2.812	2.922	80	-17,05	0,22	0,45	1.710	45	0,18	81,81	83	3,65
0007	MERKEL GMBH	8.068	3.537	92	96,64	0,64	0,54	2.447	64	0,27	42,18	98	3,09
0008	JOHN SLIM	1.058	1.336	11	-31,69	0,08	0,20	933	7	0,10	125,00	99	3,06
0009	FULWILINE	449	476	3	-18,55	0,03	0,07	337	2	0,03	100,00	100	3,02
0010	VIA APPIA	359	483	6	-35,91	0,02	0,07	0	0	0,00	0,00	0	0,00
Aufgelaufen IVK in %		1,58% Aktueller Zeitraum Verkaufstage:			142 Vergleichszeitraum Verkaufstage:			151					
Pos.	Gesamt	Verk. IVK	Verk. EK	Menge	IHSP%	%VK	%EK	Best. EK	Menge	%EK	%B/V	Tage	LUG
0011	LEMMI	59	108	3	-52,56	0,00	0,01	77	2	0,00	999,98	100	3,01
0012	LEBER FKB	19	36	1	-52,34	0,00	0,00	0	0	0,00	999,98	0	0,00
0013	FRFO	19.890	10.590	198	61,90	1,58	1,64	7.646	136	0,84	53,16	107	2,96

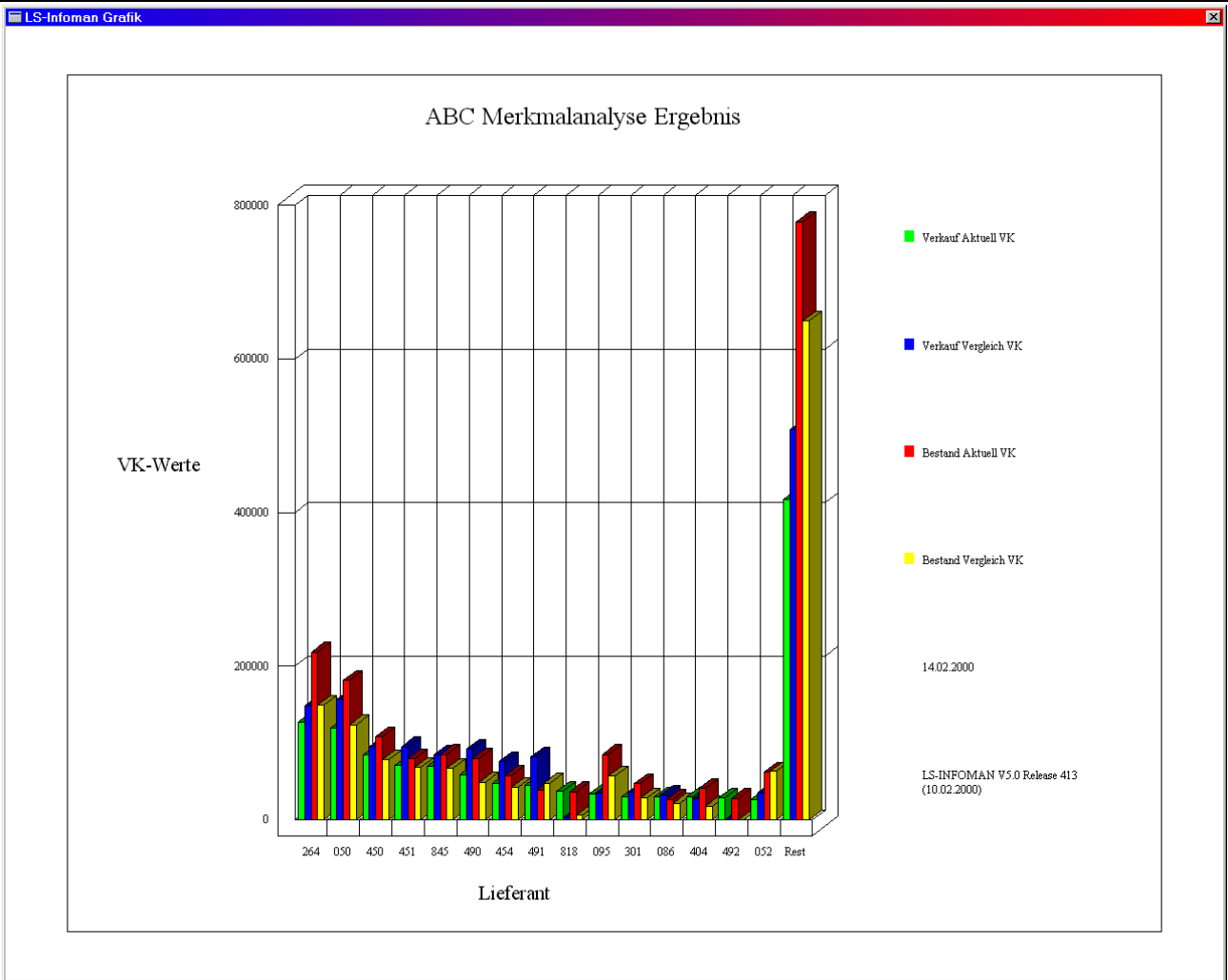

### ... und das zugehörige Diagramm

Anhand der bei einer Merkmal-KER ausgewerteten Daten kann bei Bedarf auch ein Diagramm zur schnelleren Übersicht mit ausgegeben werden. Bei obigen Beispiel sind in der waagrechten Achse die Warengruppen aufgetragen, senkrecht nach oben die Umsatzzahlen. Am rechten Rand finden Sie eine Legende, welche Balkenfarben welche Bedeutung haben.

## Auszüge aus den Ergebnissen verschiedener Auswertungen.

Auf dieser und den nachfolgenden Seiten haben wir für Sie verschiedene Auswertungsergebnisse zusammengestellt. Sie stellen nur einen kleinen Teil der in **LS-INFOMAN** möglichen Auswertungen dar.

Die dargestellten Auswertungsergebnisse geben nicht die tatsächlich gedruckte Größe wieder, **sie dienen hier nur dazu, sich einen Überblick zu verschaffen.**

### Ergebnis Bestandsliste

Eine Bestandsliste zeigt Ihnen zu einer (oder mehreren) Einzelteilbezeichnung(en) die vorhandene Stückzahl(en) an. Sie können im **Dialog Auswertungen** mit dem Schalter **Einstellungen** einstellen, nach welchen Merkmalen die Bestandsliste sortiert werden soll. Abweichend von der Artikelliste erhalten Sie hier ein Ergebnis, das sich an den Einzelteilbezeichnungen orientiert.

Sie erhalten ein Ergebnis, das in etwa folgendem Schema entspricht:

**Beispiel:** Warengruppe Hosen (HO)

sortiert waagrecht nach Größen, senkrecht nach Filialen

Bestandsliste Filiale/Größe													03.02.2000		
Für diese Auswertung gültiger Einzelteilter															
Artikel	Alle	Farben	Alle	Lieferzeitraum	Einkaufspreis	Umlagerungszeitraum									
Hauptgruppen	Alle	Größen	Alle	01.01.1980 - 31.12.2043	0,00 - 99.999,99	01.01.1980 - 31.12.2043									
Warengruppen	HO	Lieferanten	Alle	VK-Zeitraum Aktuell	Soll Verkaufspreis	Verkaufszeit									
Materialien	Alle	Saisons	Alle	01.01.1998 - 30.06.1998	0,00 - 99.999,99	0:00 - 23:59									
Aussehen	Alle	Filialen	F001 F002 F003	VK-Zeitraum Vergleich	Ist Verkaufspreis	Inventurstichtage									
Formen	Alle	Verkäufer	Alle		0,00 - 99.999,99	01.01.1980 - 31.12.2043									
Ergebnisausgabe						WE-Nummer									
Senkrecht	Filiale	Waagrecht	Größe	Sortierung	Keine										
						1 - 999999999									
	Summe	ANFG	32	34	36	38	40	42	44	46	48	50	52	54	
Summe	3508	0	0	59	225	350	455	386	292	157	145	68	59	41	
F001	2366			33	111	179	251	227	213	117	145	68	59	41	
F002	286			12	39	52	51	35	2						
F003	856			14	75	119	153	124	77	40					
	56	58	60	62	90	94	98	102	106	110	64	23	24	25	
Summe	42	10	0	1	3	5	4	9	1	0	0	3	15	55	
F001	42	10		1	3	5	4	9	1			3	15	55	
F002															
F003															
	26	27	28	29	30	31	XX32	51	53	55	57	59	61	63	
Summe	67	59	42	31	16	10	0	0	1	8	10	12	2	1	
F001	67	59	42	31	16	10			1	8	10	12	2	1	
F002															
F003															

In der waagrechten Achse sind die Größen aufgetragen, in der senkrechten Achse die Filialen. Am Anfang der waagrechten bzw. senkrechten Achse sind die Summen dargestellt. In den einzelnen Feldern finden Sie die zugehörigen Stückzahlen.

## Ergebnis Inventurliste Istbestand

Die Inventurliste Istbestand liefert eine Liste, in der Einzelteile in Bezeichnungsgruppen zusammengefasst gedruckt werden. Im **Dialog Auswertungen** können Sie angeben (durch Auswahl der Filiale) ob Sie eine komplette Inventurliste oder nur eine Inventurliste für eine einzelne Filiale sehen möchten. Vor dem eigentlichen Druckvorgang stellen Sie im **Dialog Inventur bearbeiten** die Bewertungsvorschriften für die Einzelteile ein. Sie können dabei die Ware in sechs verschiedene Warenaltersklassen einteilen und entsprechende prozentuale Bewertungen vornehmen. Zusätzlich haben Sie schon bei der Inventurerfassung die Möglichkeit, jedem Einzelteil vorab einen sog. modischen Abschlag zuzuordnen.

The screenshot shows a window titled 'Inventurauswertung' with a sub-header 'Inventur bewerten'. Below the header is a table with the following data:

	Lieferdatum	Erm.Wert EK	* Bew. in %	- ModAb	= Summe
Alter 1 bis:	31.12.1993	823.40	20.00	0.00	164.68
Alter 2 bis:	31.12.1994	2551.50	30.00	0.00	765.45
Alter 3 bis:	31.12.1995	12400.00	50.00	0.00	6199.99
Alter 4 bis:	31.12.1996	111483.40	70.00	0.00	78038.35
Alter 5 bis:	30.06.1997	221409.85	90.00	0.00	199268.81
Alter 6 bis:	31.12.1997	227019.90	100.00	0.00	227019.90
außerhalb der Grenzen:		189306.15		0.00	189306.15
Gesamtsummen:		764994.20		0.00	700763.33

At the bottom of the dialog, there are four buttons: 'Neu berechnen', 'Daten sichern', 'Drucken', and 'Beenden'.

Die Auswertung könnte z.B. folgendes Ergebnis geliefert haben: (Es ist nur ein Ausschnitt dargestellt)

Auf dieser Liste erscheinen für jede Einzelteilbezeichnung der Liefertag, die Wareneingangsnummer, die Anzahl der Einzelteile, der Einkaufspreis pro Einzelteil, der summierte EK-Wert, die prozentuale Bewertung (Altersabschlag), der evtl. vorgenommene modische Abschlag und die daraus resultierende Summe. Jede Seite enthält am Seitenkopf, die bis dahin aufgelaufene Summe, am Seitenende die Summe dieser Seite und die bis zum Seitenende aufgelaufene Summe. Auf der letzten Seite befindet sich außerdem noch eine Zusammenfassung der einzelnen Warenaltersklasseneinteilung sowie die Gesamtsumme der Inventur (siehe nachf. Beispiel).

Inventurliste Istbestand						03.02.2000
Für diese Auswertung gültiger Einzelteilerfilter						
Artikel	Alle	Farben	Alle	Lieferzeitraum	Einkaufspreis	Umlagerungszeitraum
Hauptgruppen	Alle	Größen	Alle	01.01.1980 - 31.12.1997	0,00 - 99.999,99	01.01.1980 - 31.12.2043
Warengruppen	Alle	Lieferanten	Alle	VK-Zeitraum Aktuell	Soll Verkaufspreis	Verkaufszeit
Materialien	Alle	Saisons	Alle	01.01.1998 - 30.06.1998	0,00 - 99.999,99	0:00 - 23:59
Aussehen	Alle	Filialen	F003	VK-Zeitraum Vergleich	Ist Verkaufspreis	Inventurstichtage
Formen	Alle	Verkäufer	Alle		0,00 - 99.999,99	01.01.1980 - 31.12.1997
Ergebnisausgabe						WE-Nummer
Senkrecht	Filiale	Waagrecht		Sortierung	Bezeichnung	1 - 999999999

## Inventur-Abschlußseite

Inventurbewertung erfolgte nach 6 verschiedenen Warenaltersklassen.  
 Zusätzlich können bei einzelnen Teilen noch modische Abschläge berücksichtigt sein.  
 Diese Abschläge sind bei den jeweiligen Zeilen zusammengefasst aufgeführt.  
 Alle Teile die nicht in eine der Altersklassen eingeordnet werden konnten,  
 sind in einer gesonderten Zeile aufgeführt und wurden automatisch mit  
 einer Bewertung von 100% versehen.

	Lieferung bis	Menge	Summe EK	Altab.%	Mod.Abschlag	Summe bewertet
Teile aus Altersklasse 1	31.12.1993	14	823,40	20,00%		164,68
Teile aus Altersklasse 2	31.12.1994	44	2.551,50	30,00%		765,45
Teile aus Altersklasse 3	31.12.1995	215	12.400,00	50,00%		6.199,99
Teile aus Altersklasse 4	31.12.1996	2523	111.483,40	70,00%		78.038,35
Teile aus Altersklasse 5	30.06.1997	6274	221.409,85	90,00%		199.268,81
Teile aus Altersklasse 6	31.12.1997	4993	227.019,90	100,00%		227.019,90
Teile außerhalb (mit 100% bewertet)		0	0,00	100,00%		0,00
Summe aller Teile		14063	575.688,05			511.457,18



## Ergebnis Inventurliste Fehlbestand

Die Fehlbestandsauswertung liefert mehrere Ergebnisse. Im Dialog Auswertungen können Sie angeben (durch Auswahl der Filiale) ob Sie eine komplette Fehlbestandsauswertung oder nur eine Fehlbestandsauswertung für eine einzelne Filiale sehen möchten. Nach erfolgter Auswertung erscheint ein weiterer Dialog, indem Sie angeben können, was mit den ausgewerteten Fehlbeständen geschehen soll.

Sie können dabei auswählen: Fehlbestand drucken, Fehlbestand an fiktive Filiale komplett umlagern (zur Bestandsbereinigung, d.h. Sie können im Bedarfsfall einzelne Teile durch erneute Umlagerung reaktivieren), oder Fehlbestände komplett löschen.

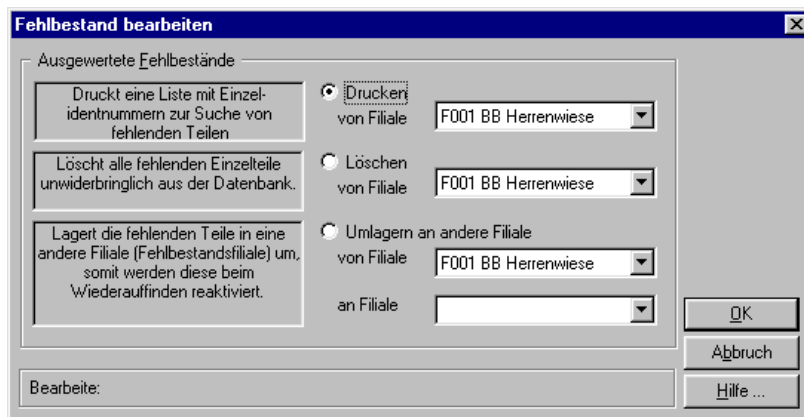

Wenn Sie „Fehlbestand drucken“ ausgewählt haben, sehen Sie im ersten Teil eine Übersicht über die ausgewerteten Fehlmengen in den einzelnen Filialen. Die Auswertung könnte z.B. folgendes Ergebnis geliefert haben.

Inventurliste Fehlbestand							03.02.2000		
Für diese Auswertung gültiger Einzelteilter									
Artikel	Alle	Farben	Alle	Lieferzeitraum	Einkaufspreis	Umlagerungszeitraum			
Hauptgruppen	Alle	Größen	Alle	01.01.1980 - 31.12.1998	0,00 - 99.999,99	01.01.1980 - 31.12.2043			
Warengruppen	Alle	Lieferanten	010	VK-Zeitraum Aktuell	Soll Verkaufspreis	Verkaufszuhrzeit			
Materialien	Alle	Saisons	Alle	01.01.1998 - 30.06.1998	0,00 - 99.999,99	0:00 - 23:59			
Aussehen	Alle	Filialen	F001 F002 F003	VK-Zeitraum Vergleich	Ist Verkaufspreis	Inventurstichtage			
Formen	Alle	Verkäufer	Alle		0,00 - 99.999,99	31.12.1998 - 31.12.1998			
Ergebnisausgabe							WE-Nummer		
Senkrecht	Filiale	Waagrecht		Sortierung	Artikel	1 - 99999999			
Ident	Artikel	Bezeichnung		Fil.	Menge	We-Nr.	WE-Tag	EK	SVK
72640	BLAZER	H-BA-AMAR-OB-MOD-DBL-52-010		F001	1	82	24.10.1994	0,00	439,90
107147	BLAZER	H-BA-AMAR-OB-MOD-DBL-26-010		F001	1	93	04.09.1995	0,00	439,90
107149	BLAZER	H-BA-AMAR-OB-MOD-DBL-56-010		F001	1	93	04.09.1995	0,00	479,90
176292	BLAZER	H-BA-AMAR-OB-MOD-ANT-54-010		F001	1	110	17.02.1997	0,00	529,90
3904	BLOUSON	H-BL-TH-OB-MOD-GRU-56-010		F001	1	117	08.09.1997	0,00	269,90
18854	BLOUSON	H-BL-MICR-OB-MOD-GRU-27-010		F001	1	121	30.01.1998	0,00	199,90
18855	BLOUSON	H-BL-MICR-OB-MOD-GRU-28-010		F001	1	121	30.01.1998	0,00	219,90
18856	BLOUSON	H-BL-MICR-OB-MOD-GRU-29-010		F001	1	121	30.01.1998	0,00	219,90
21836	BLOUSON	H-BL-PO-OB-MOD-GRU-56-010		F001	1	122	23.02.1998	0,00	279,90
21837	BLOUSON	H-BL-PO-OB-MOD-GRU-58-010		F001	1	122	23.02.1998	0,00	279,90
21838	BLOUSON	H-BL-PO-OB-MOD-GRU-28-010		F001	1	122	23.02.1998	0,00	279,90
22868	BLOUSON	H-BL-MICR-OB-MOD-BEI-54-010		F001	1	123	02.03.1998	0,00	249,90
22871	BLOUSON	H-BL-MICR-OB-MOD-BEI-58-010		F001	1	123	02.03.1998	0,00	279,90
22872	BLOUSON	H-BL-MICR-OB-MOD-BEI-28-010		F001	1	123	02.03.1998	0,00	279,90
22874	BLOUSON	H-BL-AMAR-OB-MOD-DBE-54-010		F001	1	123	02.03.1998	0,00	589,90
22875	BLOUSON	H-BL-AMAR-OB-MOD-DBE-25-010		F001	1	123	02.03.1998	0,00	589,90
22876	BLOUSON	H-BL-AMAR-OB-MOD-DBE-26-010		F001	1	123	02.03.1998	0,00	589,90

Hiermit steht Ihnen eine Liste aller Einzelteile zur Verfügung, auf der Sie alle wichtigen Einzelteildaten der nicht erfassten Teile sehen können. Bei der Fehlbestandsliste kann eingestellt werden, ob EK bzw. VK des Einzelteils mit ausgedruckt werden sollen. Mit Hilfe dieser Liste können die nicht inventarisierten Einzelteile aufgefunden werden.

## Ergebnis Standard KER

Die Standard KER liefert eine Statistik, bei der alle eingegrenzten Daten in Form einer kurzfristigen Erfolgsrechnung aufbereitet werden. Sie besteht aus jeweils 4 Zeilen pro ausgegebenem Abschnitt und soll Ihnen einen Schnellüberblick über einen Verkaufszeitraum verschaffen. Der Auswertungszeitraum für die Zeitraum KER wird im Dialog Auswertungen eingestellt. (z.B. vom 01.04.1998 bis 30.06.1998)

Standard KER nach Warengruppe								03.02.2000											
Für diese Auswertung gültiger Einzelteilfilter																			
Artikel	Alle	Farben	Alle	Lieferzeitraum	Einkaufspreis	Umlagerungszeitraum	WE-Nummer												
Hauptgruppen	Alle	Größen	Alle	31.01.1990 - 31.12.2043	0,00 - 99.999,99	01.01.1990 - 31.12.2043	1 - 99999999												
Warengruppen	Alle	Lieferanten	Alle	VK-Zeitraum Aktuell	Soll Verkaufspreis	Verkaufszeit			Ergebnisausgabe										
Materialien	Alle	Saisons	Alle	31.04.1998 - 30.06.1998	0,00 - 99.999,99	000 - 2359													
Aussehen	Alle	Filaiken	F001 F002 F003	VK-Zeitraum Vergleich	Ist Verkaufspreis	Inventursichttage													
Formen	Alle	Verkäufer	Alle		0,00 - 99.999,99	01.01.1990 - 31.12.2043													
<b>Summe</b>																			
Umsatz		Rentabilität				Wareneingang				Bestand		Abschriften/Reduzierungen							
	Menge	IVK	ØVK	LUG	%IHSP	%AVQ	%IV/BE	%UMS	Menge	EK	AVK	SHSP	%SHSP	Menge	EK	%SHSP	Abschr.	% Ums.	Reduz.
Aktuell	7233	590.400	80,24	1,42	68,94	25,88	100,00	100,00	6993	223.615	129.701	211.773	94,70	18.766	901.963	7755,94	64.838	22,34	1.945.955
Aufgel. Aktuell	14581	1.256.413	86,16	1,77	68,31	41,34	100,00	100,00	18620	795.432	722.277	721.268	90,67				141.315	57,48	1.945.955
Vergleich	10918	828.151	75,85	2,40	66,87	37,39	100,00	100,00	9201	303.887	247.509	288.794	88,45	15.383	702.314	5612,85	86.934	29,88	1.465.778
Aufgel. Vergleich	18660	1.503.643	80,58	2,25	64,73	53,88	100,00	100,00	20990	815.679	935.971	708.054	86,90				174.625	62,34	1.465.778
<b>HOSEN</b>																			
Umsatz		Rentabilität				Wareneingang				Bestand		Abschriften/Reduzierungen							
	Menge	IVK	ØVK	LUG	%IHSP	%AVQ	%IV/BE	%UMS	Menge	EK	AVK	SHSP	%SHSP	Menge	EK	%SHSP	Abschr.	% Ums.	Reduz.
Aktuell	997	110.246	110,57	1,22	70,51	21,73	89,57	18,99	967	63.582	25.730	48.684	90,67	3.508	197.377	1755,45	12.047	23,33	432.691
Aufgel. Aktuell	2270	249.008	109,89	1,59	70,17	36,80	85,98	19,81	3005	169.638	137.087	154.378	91,00				26.695	55,05	432.691
Vergleich	1660	157.448	94,84	2,18	63,67	34,72	91,02	19,01	1258	64.844	49.003	57.259	88,57	2.856	149.579	1298,32	22.516	31,12	322.728
Aufgel. Vergleich	2802	269.516	95,18	1,90	64,17	49,12	84,45	17,82	3241	166.500	173.579	146.361	87,90				37.134	64,51	322.728
<b>JEANS</b>																			
Umsatz		Rentabilität				Wareneingang				Bestand		Abschriften/Reduzierungen							
	Menge	IVK	ØVK	LUG	%IHSP	%AVQ	%IV/BE	%UMS	Menge	EK	AVK	SHSP	%SHSP	Menge	EK	%SHSP	Abschr.	% Ums.	Reduz.
Aktuell	912	99.579	109,18	1,09	65,55	22,93	81,11	17,15	712	36.749	17.655	32.836	89,35	3.759	205.878	1714,83	10.358	17,72	437.738
Aufgel. Aktuell	1847	239.476	129,57	1,44	65,66	35,54	76,95	16,55	2477	135.795	70.706	119.921	88,43				20.245	47,84	437.738
Vergleich	1091	109.516	109,89	1,09	65,55	22,93	81,11	17,15	712	36.749	17.655	32.836	89,35	3.759	205.878	1714,83	10.358	17,72	437.738
Aufgel. Vergleich	1847	239.476	129,57	1,44	65,66	35,54	76,95	16,55	2477	135.795	70.706	119.921	88,43				20.245	47,84	437.738

- Umsatz: Menge = Menge verkaufter Teile
- IVK = erzielter Umsatz
- DVK = durchschnittlicher VK-Preis pro Teil
- Rentabilität: LUG = Lagerdrehzahl
- %IHSP = erzielte Handelsspanne in Prozent
- %AVQ = die erreichte Abverkaufsquote (Verkäufe von Teilen, die in dem angegebenen Zeitraum auch geliefert wurden)
- %IV/BE = Verhältnis von Verkaufsanteil zu Bestandsanteil (Überschuss/Unterdeckung)
- %UMS = Anteil am Gesamtumsatz
- Wareneingang: Menge = Menge der gelieferten Ware
- EK = Einkaufswert der gelieferten Ware
- AVK = Verkaufswert der abverkauften Ware
- SHSP = geplante Soll-Handelsspanne der gelieferten Ware
- %SHSP = Soll-Handelsspanne in Prozent
- Bestand: Menge = Menge der Teile die gegenwärtig im Bestand sind
- EK = EK-Wert der Teile im Bestand
- %SHSP = geplante Soll-Handelsspanne in Prozent
- Abschriften: Abschr = Differenz zwischen Soll-VK und erzieltm VK bei den verkauften Teilen
- %Ums = prozentualer Anteil am erzielten Umsatz dieses Merkmals

Reduz = Differenz zwischen Soll-VK und reduziertem VK

Ein Merkmalblock (z.B. Ergebnis eines Lieferanten oder einer Warengruppe) besteht aus jeweils 4 Zeilen:

Die erste Zeile enthält	die Ergebnisse des angegebenen Verkaufszeitraumes.
Die zweite Zeile enthält	den aufgelaufenen Wert ab Jahresanfang.
Die dritte Zeile enthält	das Ergebnis des angegebenen Vergleichszeitraums.
Die vierte Zeile enthält	das aufgelaufene Ergebnis ab Jahresanfang des Vergleichszeitraums.

Die Statistik kann nach allen Merkmalen ausgewertet werden, und es ist möglich, eine Sortierung nach folgenden Kriterien vornehmen zu lassen:

- Merkmalname
- Umsatz
- Lagerdrehzahl
- Anteil Verkauf/Bestand
- Menge verkaufter Teile
- erzielte Handelsspanne
- Abverkaufsquote
- niedrigste Abschriften

Die Handelsspannen werden entsprechend der eingestellten Kalkulationsart ermittelt (Aufschlag oder Abschlag).

## Ergebnis ABC-Merkmalanalyse

Die ABC-Merkmalanalyse ist eine Statistik, aus der Sie einen Überblick über Verkauf und Bestand einzelner Warengruppen oder Lieferanten (alle Merkmale möglich) erhalten. Die ABC-Merkmalanalyse sortiert die einzelnen Merkmalergebnisse in der von Ihnen angegebenen Weise (z.B. Umsatz, verkaufte Menge, erzielte Handelsspanne, Lagerdrehzahl, Anteil Bestand zu Verkauf, usw.). Zusätzlich findet bei der Ausgabe eine Farbmarkierung statt, die Ihnen zeigen soll, wo es hakt oder gut läuft. Dabei bedeutet A-Grün, Ergebnis ist über dem Durchschnitt, B-Gelb Ergebnis liegt innerhalb der Toleranzen, C-Rot Ergebnis bedarf weiterer Kontrolle. Die ABC Einstufung ist im Dialog Einstellungen festzulegen für Anteil Bestand zu Verkauf, Lagerdrehzahl und Handelsspanne.

**Beispiel:**

Anteil Bestand zu Verkauf C bei mehr als 120% und weniger als 80%, ansonsten A

Handelsspanne A bei mehr als 120% □ B zwischen 80% und 120% □ C unter 80%

Lagerdrehzahl A bei mehr als 3,5 □ B zwischen 1,9 und 3,5 □ C bei unter 1,9

Diese drei Kriterien werden noch einmal zusammengefasst und ergeben die Einstufung (A,B,C, Farbmarkierung) am Anfang der jeweiligen Zeile.

ABC Merkmalanalyse Lieferant												03.02.2000		
Für diese Auswertung gültiger Einzelteilerfilter														
Artikel	Alle	Farben	Alle	Lieferzeitraum	Einkaufspreis	Umlagerungszeitraum								
Hauptgruppen	Alle	Größen	Alle	01.01.1980 - 31.12.2043	0,00 - 99.999,99	01.01.1980 - 31.12.2043								
Warengruppen	Alle	Lieferanten	Alle	VK-Zeitraum Aktuell	Soll Verkaufspreis	Verkaufsdauer								
Materialien	Alle	Saisons	Alle	01.01.1998 - 30.06.1998	0,00 - 99.999,99	0:00 - 23:59								
Aussehen	Alle	Filialen	F001 F002 F003	VK-Zeitraum Vergleich	Ist Verkaufspreis	Inventurstichtage								
Formen	Alle	Verkäufer	Alle	01.01.1997 - 30.06.1997	0,00 - 99.999,99	01.01.1980 - 31.12.2043								
Ergebnisausgabe												WE-Nummer		
Senkrecht	Lieferant	Waagrecht		Sortierung	Lagerumschlag	1 - 999999999								
Pos.	Gesamt	Verk. IVK	Verk. EK	Menge	IHSP%	%VK	%EK	Best. EK	Menge	%EK	%B/V	Tage	LUG	
0001	REGIME	3.107	1.760	27	52,17	0,24	0,27	324	5	0,03	12,50	26	11,61	
0002	SCHULTEN	799	620	7	11,09	0,06	0,09	161	2	0,01	16,66	36	8,22	
0003	PASSPORT	159	277	5	-50,36	0,01	0,04	130	2	0,01	100,00	66	4,56	
0004	PAT TOO PAT	638	478	14	15,00	0,05	0,07	249	6	0,02	40,00	73	4,11	
0005	S. OLIVER MEN	2.424	1.981	53	5,49	0,19	0,30	1.155	32	0,12	63,15	82	3,67	
0006	BOSCH	2.812	2.922	80	-17,05	0,22	0,45	1.710	45	0,18	81,81	83	3,65	
0007	MERKEL GMBH	8.068	3.537	92	96,64	0,64	0,54	2.447	64	0,27	42,18	98	3,09	
0008	JOHN SLIM	1.058	1.336	11	-31,69	0,08	0,20	933	7	0,10	125,00	99	3,06	
0009	FULWILINE	449	476	3	-18,55	0,03	0,07	337	2	0,03	100,00	100	3,02	
0010	VIA APPIA	359	483	6	-35,91	0,02	0,07	0	0	0,00	0,00	0	0,00	
Aufgelaufen IVK in %		1,58% Aktueller Zeitraum Verkaufstage:				142 Vergleichszeitraum Verkaufstage:				151				
Pos.	Gesamt	Verk. IVK	Verk. EK	Menge	IHSP%	%VK	%EK	Best. EK	Menge	%EK	%B/V	Tage	LUG	
0011	LEMMI	59	108	3	-52,56	0,00	0,01	77	2	0,00	999,98	100	3,01	
0012	LEBER FKB	19	36	1	-52,34	0,00	0,00	0	0	0,00	999,98	0	0,00	
0013	FRFD	19.890	10.590	198	61,90	1,58	1,64	7.646	136	0,84	53,16	107	2,96	

Angegeben werden pro Zeile: die Rangfolge (Pos.), der Merkmalname, der erzielte Umsatz, der EK-Wert des Umsatzes, die Menge verkaufter Teile, die erzielte Handelsspanne (IHSP), der prozentuale Anteil am Gesamtumsatz (%VK) auf den VK-Wert und (%EK) auf den EK-Wert bezogen, der Bestandswert EK, die Menge der Teile im Bestand, der prozentuale Anteil am Gesamtbestand (%EK) auf den EK-Wert bezogen, der Anteil Bestand zu Verkauf (%B/V), die prognostizierte Anzahl an Tagen für die der Warenverkauf noch gesichert ist (Tage) und die erreichte Lagerdrehzahl (LUG).

Nach jeweils 10 Merkmalen wird ausgegeben, wie viel Prozent die bis hierhin angezeigten Merkmale bereits vom Gesamtumsatz erreicht haben.

In den Einstellungen zur ABC-Merkmalanalyse können Sie jedes Merkmal noch in weitere Untermerkmale zergliedern, d.h., Sie können z.B. eine Analyse Ihrer Warengruppen vornehmen und zusätzlich noch die Ergebnisse der Lieferanten auflisten, von denen Sie Ware in dieser Warengruppe erhalten (siehe Beispiel unten).

ABC Merkmalanalyse Warengruppe											03.02.2000		
Für diese Auswertung gültiger Einzelteiler													
Artikel	Alle	Farben	Alle	Lieferzeitraum	Einkaufspreis	Umlagerungszeitraum							
Hauptgruppen	Alle	Größen	Alle	01.01.1980 - 31.12.2043	0,00 - 99.999,99	01.01.1980 - 31.12.2043							
Warengruppen	Alle	Lieferanten	Alle	VK-Zeitraum Aktuell	Soll Verkaufspreis	Verkaufszeit							
Materialien	Alle	Saisons	Alle	01.01.1998 - 30.06.1998	0,00 - 99.999,99	0:00 - 23:59							
Aussehen	Alle	Filialen	F001 F002 F003	VK-Zeitraum Vergleich	Ist Verkaufspreis	Inventurstichtage							
Formen	Alle	Verkäufer	Alle	01.01.1997 - 30.06.1997	0,00 - 99.999,99	01.01.1980 - 31.12.2043							
Ergebnisausgabe											WE-Nummer		
Senkrecht	Warengruppe	Waagrecht		Sortierung	Erzielte HSP%		1 - 999999999						
Pos.	Gesamt	Verk. IVK	Verk. EK	Menge	IHSP%	%VK	%EK	Best. EK	Menge	%EK	%B/V	Tage	LUG
0001	PONCHO	529	239	1	91,13	0,04	0,03	1.619	7	0,17	425,00	961	0,31
	PETRESSA	529	239	1	91,13	100,00	100,00	1.434	6	88,57	88,56	852	0,35
0002	top	6.675	3.011	222	91,12	0,53	0,46	5.720	426	0,63	118,86	269	1,12
	ZAGORA	1.841	681	53	132,91	27,58	22,61	1.404	127	24,54	88,97	292	1,03
	HEIM	518	221	13	102,33	7,76	7,33	255	15	4,45	57,34	163	1,85
	SAMOON	279	119	4	101,53	4,17	3,95	29	1	0,50	11,99	35	8,56
	GO ON	279	123	5	95,09	4,17	4,08	433	16	7,56	181,29	497	0,61
	S. OLIVER WOMEN	1.161	517	41	93,70	17,39	17,17	854	68	14,93	85,85	234	1,29
	STREET ONE	755	337	41	92,90	11,31	11,19	406	30	7,09	62,68	170	1,77
	ERFO	59	26	1	91,60	0,88	0,86	134	5	2,34	265,90	710	0,42
	AKTUELL	663	302	13	89,45	9,93	10,02	298	13	5,20	52,36	140	2,16
	S. OLIVER Q.S.	418	190	18	89,34	6,26	6,31	661	60	11,55	184,50	493	0,61
	A-Z MODELL	119	55	2	87,43	1,78	1,82	278	11	4,86	273,03	717	0,42
	CECIL	323	149	15	86,54	4,83	4,94	359	31	6,27	129,81	341	0,89
	OLIVER TWIST	87	41	5	82,64	1,30	1,36	307	35	5,36	412,30	999	0,28
	ANGEL'S	16	8	1	79,86	0,23	0,26	0	0	0,00	0,00	0	0,00
0003	BODY	1.760	794	46	91,02	0,14	0,12	719	40	0,07	50,00	128	2,36
	STREET ONE	703	313	18	93,55	39,94	39,42	257	14	35,74	89,48	116	2,59
	S. OLIVER WOMEN	1.057	481	27	89,37	60,05	60,57	443	25	61,61	102,59	130	2,32
0004	UNTERROCK	608	279	11	88,00	0,04	0,04	274	9	0,03	75,00	139	2,18

Sie können außerdem noch einen Vergleichszeitraum mit angeben , dessen Ergebnisse dann ebenfalls auf dieser Statistik erscheinen. Selbstverständlich kann diese Statistik auch in grafischer Form aufbereitet werden.

## Ergebnis Kontrollliste

Mit einer Kontroll-Liste erhalten Sie eine artikelgenaue Gegenüberstellung des Warenbestands und der Verkäufe innerhalb eines vorgegebenen Zeitraums. Diese Auswertung kann z.B. zur Nachbestückung einer Filiale, zur Erzeugung eines Auftrags(automatischer Bestellvorschlag ) oder zum verlagern der Waren (Umlagerungsanweisungen) verwendet werden.

Im nachstehenden Beispiel sehen Sie eine Kontroll-Liste über die Warengruppe Hosen. Auf dieser

Kontrollliste Filiale/Größe							03.02.2000		
Für diese Auswertung gültiger Einzelteilfilter									
Artikel	Alle	Farben	Alle	Lieferzeitraum	Einkaufspreis	Umlagerungszeitraum			
Hauptgruppen	Alle	Größen	Alle	01.01.1980 - 31.12.2043	0,00 - 99.999,99	01.01.1980 - 31.12.2043			
Warengruppen	HO	Lieferanten	Alle	VK-Zeitraum Aktuell	Soll Verkaufspreis	Verkaufszuzeit			
Materialien	Alle	Saisons	Alle	01.01.1998 - 30.06.1998	0,00 - 99.999,99	0:00 - 23:59			
Aussehen	Alle	Filialen	F001 F002 F003	VK-Zeitraum Vergleich	Ist Verkaufspreis	Inventurstichtage			
Formen	Alle	Verkäufer	Alle		0,00 - 99.999,99	01.01.1980 - 31.12.2043			
Ergebnisausgabe							WE-Nummer		
Senkrecht	Filiale	Waagrecht	Größe	Sortierung	Keine		1 - 999999999		
D-HO-AMAR-BE-MOD-870 HOSE Lieferant: (870)-MEICO Farbe: BRU									
LT::27.08.1997	Sum: 389,90	SVK: 389,90	VK2: 0,00	Min.VK: 389,90	RB: 1	AB: 3	EK: 189,95		
	B	Summe	V	38	40	42	44	46	48
Summe	1	1	1						1
F001	1	1	1						1
D-HO-BG-BE-CAP-264 HOSE Lieferant: (264)-MAC Farbe: Alle									
LT::12.05.1998	Sum: 199,80	SVK: 99,90	VK2: 0,00	Min.VK: 99,90	RB: 17	AB: 19	EK: 44,50		
	B	Summe	V	38	40	42	44	46	48
Summe	17	2	2	4	4	2	1	3	1
F001	17	2	2	4	4	2	1	3	1
D-HO-BG-BE-CAR-845 HOSE Lieferant: (845)-ANGEL^S Farbe: SCK									
LT::27.08.1997	Sum: 49,90	SVK: 124,90	VK2: 0,00	Min.VK: 49,90	RB: 0	AB: 11	EK: 61,90		
	B	Summe	V	38					
Summe		1	1						
F001		1	1						
D-HO-BG-BE-CLAI-264 HOSE Lieferant: (264)-MAC Farbe: Alle									
LT::12.04.1997	Sum: 469,30	SVK: 99,90	VK2: 0,00	Min.VK: 49,90	RB: 0	AB: 34	EK: 44,90		
	B	Summe	V	38	40	42	44		
Summe	7	1	3	1			2		
F001	4		3				1		

Kontrollliste erscheinen nur Artikel, die zur Warengruppe Hosen gehören.

Der Aufbau der Kontrollliste ist folgendermaßen:

In der obersten Zeile steht links entweder die Bezeichnung der Teile (zusammengesetzte Merkmalkürzel) oder der Artikel, der Lieferant und die gewählten Farben. Die Bezeichnungen sind die Kurztexte aus den Merkmallisten, mit denen die Einzelteile beschrieben werden. Daneben finden Sie in unserem Beispiel die Farbe der Einzelteile (UNI) und den Namen des Lieferanten (264 = Mac).

In der zweiten Zeile finden sich Angaben über den letzten Liefertermin (LT:03.11.1995), die VK-Summe der verkauften Teile, der Soll-VK eines Teiles, der vorgesehene reduzierte VK (VK2), der kleinste gefundene Verkaufspreis (Min.VK), die Restbestandsmenge (RB), die Anfangsbestandsmenge (AB) und der EK eines Teiles.

In der dritten Zeile finden Sie in unserem Beispiel nebeneinander die Größen (38, 40, 42, 44) und eine Spaltensumme (SUMM).

In der vierten Zeile (und den folgenden) finden Sie in unserem Beispiel zuerst die Summe, dann die Filiale (F001) und dahinter  den Größen entsprechend zugeordnet  die aktuellen Bestände (unter B – weiße Felder) und die aktuellen Verkäufe (unter V – grüne Felder) in Stück.

Dieser Aufbau wiederholt sich für jeden Artikel.

## Ergebnis Verkäuferstatistik

Eine Verkäuferstatistik zeigt Ihnen in Listenform die Verkaufsergebnisse Ihrer Verkäufer(innen) an. Im nachfolgenden Beispiel sehen Sie eine solche Statistik. Zusätzlich zu den normalen Filtermechanismen wird hier noch eine Einteilung der verkauften Teile in drei verschiedene Warenaltersklassen vorgenommen.

Verkäuferstatistik Verkäufer											03.02.2000			
Für diese Auswertung gültiger Einzelteilter														
Artikel	Alle	Farben	Alle	Lieferzeitraum	01.01.1990 - 31.12.2043	Einkaufspreis	0,00 - 99.999,99	Umlagerungszeitraum	01.01.1990 - 31.12.2043	WE-Nummer	1 - 99999999	Ergebnisausgabe		
Hauptgruppen	Alle	Größen	Alle									Senrecht	Verkäufer	
Warengruppen	Alle	Lieferanten	Alle	VK-Zeitraum Aktuell		Soll Verkaufspreis		Verkaufszeit				Waagrecht		
Materialien	Alle	Saisons	Alle	01.01.1998 - 30.06.1998		0,00 - 99.999,99		000 - 2359				Sortierung	Klein	
Aussehen	Alle	Filialen	F001 F002 F003	VK-Zeitraum Vergleich		Ist Verkaufspreis		Inventursichttage						
Formen	Alle	Verkäufer	11 von 250			0,00 - 99.999,99		01.01.1990 - 31.12.2043						
Name	EK	SVK	IVK	SHSP	IHSP	%SHSP	%IHSP	Stück	ABSCHR	%IVK	L11 VK	L12 VK	L13 VK	
Summe	429.542	924.590	827.996	367.509	294.213	85,55	86,16	9.199	96.624	100,00	57.069	770.897	0	
Frau Meier	62.994	113.966	101.970	45.251	34.910	85,38	85,87	1.133	11.995	12,32	7.809	94.160	0	
Herr Richter	12.577	26.831	23.946	10.562	8.085	83,90	84,12	273	2.895	2,90	1.892	22.054	0	
Frau Munder	42.360	91.024	80.905	36.109	27.395	85,24	84,64	893	10.119	9,84	6.197	74.708	0	
Frau Schneck	61	134	120	54	41	87,87	87,12	1	14	0,01	0	120	0	
Frau Weiland	25.935	56.528	54.046	22.795	20.696	87,89	79,84	567	2.481	6,11	2.438	51.607	0	
Frau Hildebrand	17.196	36.950	33.487	14.696	11.671	85,22	87,87	348	3.462	3,99	1.776	31.711	0	
Frau Leven	88.899	190.072	176.517	74.996	63.270	84,31	71,17	1.717	13.555	20,55	11.421	165.095	0	
Frau Hartack	42.879	94.372	77.081	38.476	23.570	89,73	54,96	1.173	17.290	10,20	2.744	74.337	0	
Frau Schwarz	62.133	133.551	120.916	52.996	42.104	85,29	67,76	1.296	12.634	14,44	9.594	111.332	0	
Frau Donzas	84.502	181.149	158.964	71.660	52.535	84,80	62,17	1.797	22.184	19,59	13.203	145.760	0	

Neben dem Namen finden Sie hier, den EK-Wert der verkauften Teile, den geplanten Soll-VK Wert und den erreichten Ist-VK Wert, die Soll- und Ist-Handelsspanne (auch in Prozent), die verkaufte Menge, die Abschriften (Summe der Differenzen zwischen Soll-VK und Ist-VK), den prozentualen Anteil am Verkauf, und die VK-Werte der einzelnen Warenaltersklassen, mit angeschlossenem Zeiterfassungssystem auch noch die Effektivitätszahlen Umsatz/h Kunden/Tag, Durchschnittsbönb usw.

**LS-INFOMAN**<sup>®</sup> bietet Ihnen eine Vielzahl weiterer Statistiken und Auswertungen, deren Umfang jedoch den Rahmen dieser Informationsbroschüre sprengen würde. Für weitergehende Informationen vereinbaren Sie einfach ein Beratungsgespräch mit einem unserer Vertriebsmitarbeiter.

## Beispiele für Etiketten

DIN-A4 Sandwich Klebetikett für Laserdrucker, 3-teilig, 90 x 44 mm, Schuh-Etikett, mit Abschnitt für Karton und zwei Abschnitten für Schuhe, Firmeneindruck, Größe wie abgebildet.

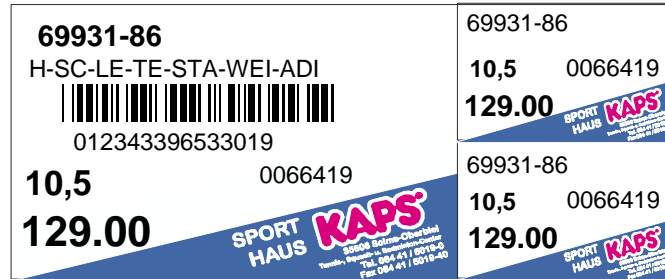

DIN A4 Etikett für Laserdrucker, pro Blatt 2 Etiketten nebeneinander, 9 Etiketten untereinander, Schuh-Etikett, dreiteilig mit Abschnitt für Karton und zwei Abschnitten für Schuhe, Größe 106 x 30 mm, Kartonteil 53 x 30 mm, Schuhteile 26,5 x 30 mm





DIN A4 Klebeetikett für Laserdrucker, pro Blatt 5 Etiketten nebeneinander, 10 Etiketten untereinander, Größe 35 x 28 mm.



DIN A4 Pappetikett für Laserdrucker, pro Blatt 5 Etiketten nebeneinander, 6 Etiketten untereinander, Größe 40 x 47 mm, Material 50/50/50 mit reißfester Plastikfolie zwischen 2 Lagen Papier.



DIN A4 Pappetikett für Laserdrucker, pro Blatt 3 Etiketten nebeneinander, 4 Etiketten untereinander, Größe 66 x 70 mm, Material 50/50/50



Auswahl weiterer Muster

48,3 x 25,4 mm (HERMA oder Zweckform 3657)

34565-2B D-JE-DE-WA-EN2-HBL-L01 012343396533019		34/30
		
0012769		
Preis in Euro € 65.96	Preis in DM <b>129.00</b>	

52 x 29 mm (Zweckform 3651)

34565-2B D-JE-DE-WA-EN2-HBL-L01		
		
012343396533019		
Hellblau		0012769
Größe 34/30	Preis in Euro € 65.96	Preis in DM <b>129.00</b>

70 x 25 mm (Zweckform 3421)

34565-2B D-JE-DE-WA-EN2-HBL-L01		012343396533019
		0012769
gatzen mode		Größe 34/30
Neunkirchen Tel. 09999-87654	Preis in Euro € 65.96	DM <b>129.00</b>

66 x 34 mm

34565-2B D-JE-DE-WA-EN2-HBL-L01		GARTENMEIER HERRENAUSSTATTER
		
012343396533019		ID-Nummer 0012769
Größe 34/30	Preis in Euro € 65.96	Preis in DM <b>129.00</b>



48 x 25 mm 3-fach

34565-2B D-JE-DE-WA-EN2-HBL-L01 012343396533019		34/30
		
0012769		
Preis in Euro € 65.96	Preis in DM <b>129.00</b>	
34565-2B D-JE-DE-WA-EN2-HBL-L01 012343396533019		34/30
		
0012769		
Preis in Euro € 65.96	Preis in DM <b>129.00</b>	
34565-2B D-JE-DE-WA-EN2-HBL-L01 012343396533019		34/30
		
0012769		
Preis in Euro € 65.96	Preis in DM <b>129.00</b>	



40 x 94 mm gefaltet

34565-2B D-JE-DE-WA-EN2-HBL-L01 012343396533019		
		
0012769		
34/30	DM <b>129.00</b>	€ 65.96
Umtausch nur mit diesem Abschnitt innerhalb 8 Tagen. Reduzierte Ware und Unterwäsche sind vom Umtausch ausgeschlossen.		
96.99	€	
DM <b>129.00</b>	34/30	
		
0012769		
012343396533019		
D-JE-DE-WA-EN2-HBL-L01		
34565-2B		
MODE: KLASSE STATT MASSE		
Bad Beibühung		
		

66 x 46 mm 2-teilig

34565-2B D-JE-DE-WA-EN2-HBL-L01		
		
012343396533019		
0012769		
Größe 34/30	Preis in Euro € 65.96	Preis in DM <b>129.00</b>
D-JE-DE-WA-EN2-HBL-L01		0012769
		Verkäufer
		<b>129.00</b>

95 x 55 mm 2-teilig

Jeans House		Siegen
LEVIS 501		
H-JE-DE-SW-EN-MBL-3432-LEV		155794
		
Stonewashed Mittelblau	Größe 3432	Preis <b>119.00</b>
0000133336699079		
LEVIS 501		155794
H-JE-DE-SW-EN-MBL-3236-LEV		0000133336699079
		Preis <b>119.00</b>

## LS-INFOMAN kann auch Bilddaten für e-commerce Shops verwalten

Neben den bereits bekannten Merkmalen wie Einzelteilverwaltung, superschnelle Datenbank und einer Vielzahl an Auswertungen mit z.T. zugehörigen Diagrammen wurde **LS-INFOMAN** um eine **Artikel-Bilddatenbank** erweitert.

Diese **Bilddatenbank** gestattet dem Anwender, **seine Ware direkt am Bildschirm anzusehen**. Zu den jeweiligen Artikeln wird ein Bild hinterlegt, das im On-Line Zugriff am Bildschirm dargestellt werden kann (siehe unten) und die Daten auch am POS zur Verfügung stellt. Hierbei sind auch die verschiedenen Variationen (Farben) des Artikels sichtbar. Die Daten werden gleichzeitig für die Internet-Shopanbindung verwendet

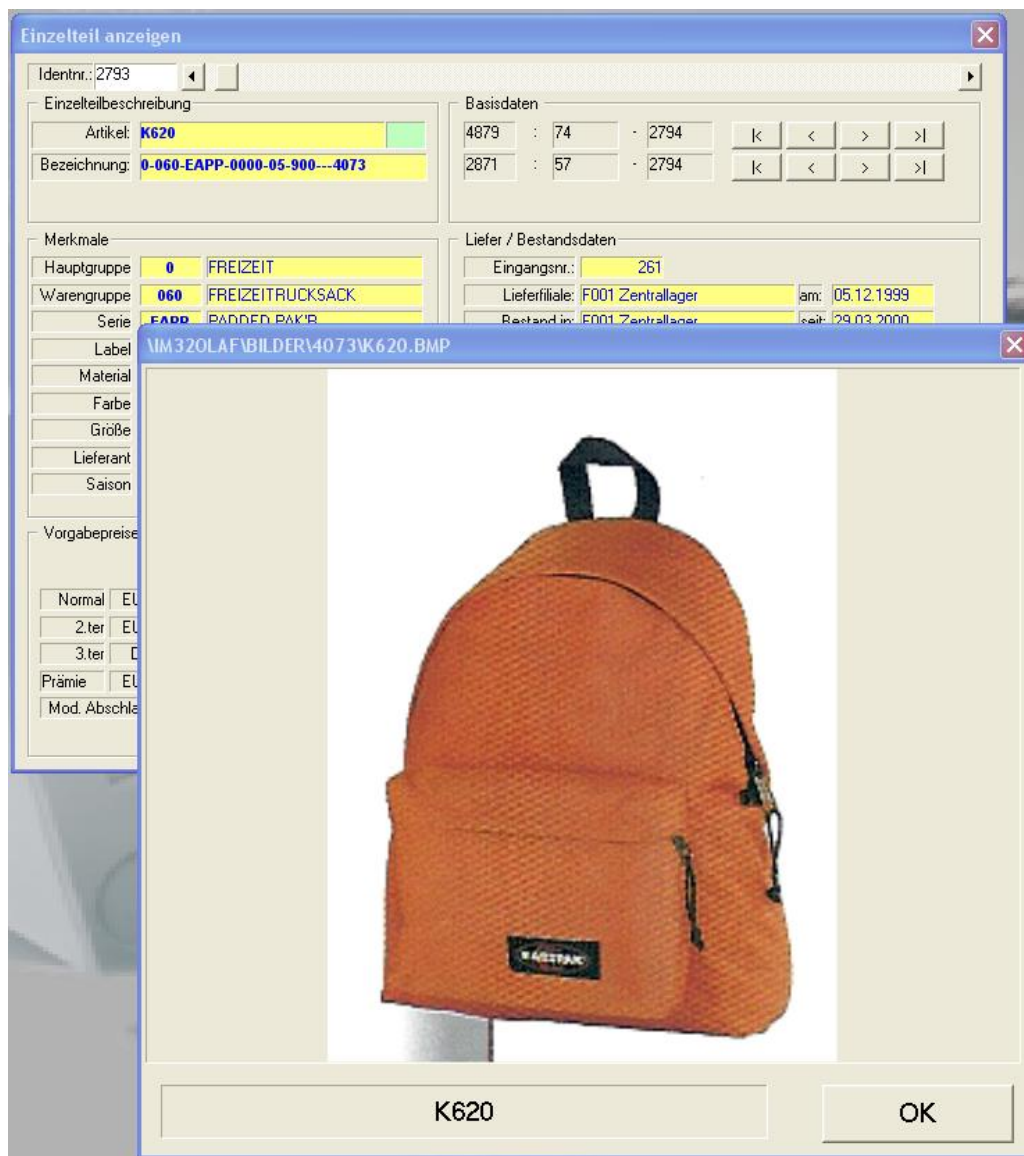

Durch die rasante Entwicklung im Hardwaremarkt, Größe der verfügbaren Festplatten, Multimedia, Grafikkarten und entsprechendem Video- und Audiozubehör wird eine Bilddatenerfassung mit einfachen und zugleich relativ kostengünstigen Mitteln ermöglicht.

Die Bilderfassung kann über verschiedene Verfahren erfolgen, z.B. durch Scannen, durch Aufnahmen mit einer Still-Video Kamera oder einer normalen Video-Kamera. Nach der Aufnahme des Bildes erfolgt eine Zuweisung an den Artikel, dies kann z.B. während der Eingabe von Lieferungen oder Aufträgen erfolgen.

**LS-INFOMAN® für Microsoft Windows™**

**LS-INFOMAN®** ist das **einzelteilgenaue Warenwirtschaftsprogramm**, das speziell für den stückorientierten Einzelhandel entwickelt wurde. Integriert sind die **Module Bestellwesen, Lieferwesen, Auszeichnung mit Barcode, Retouren, Warenbewegungen, Inventur, Verkaufserfassung und Auswertungen (KER, Renner/Penner, verschiedene Statistiken)**.

**LS-INFOMAN®** bietet Ihnen als rationelles und arbeitserleichterndes Werkzeug die Möglichkeit, alle im Tagesablauf anfallenden Daten zu erfassen und zu bearbeiten. Darüber hinaus kann **LS-INFOMAN®** Ihre unternehmerischen Entscheidungen im Bestellwesen, im Verkaufs- und im Lagerbereich unterstützen und objektivieren.

**LS-INFOMAN®** ist ein in der Praxis erprobtes Programm und läuft bereits in vielen Installationen: vom einfachen PC mit manueller Datenerfassung im "kleinen Einzelhandelsgeschäft an der Ecke" **bis zum vernetzten System** mit Anbindung von **elektronischen Kassen beim Großfilialisten**.

Branche: **MODE-, DESSOUS-, TEXTIL-, SCHUH-, SPORT-, LEDERWARENEINZELHANDEL**

Hauptausrichtung: **LEDERWARENEINZELHANDEL**

Dokumentation: **Gedrucktes Handbuch, ONLINE Manual**

Erstinstallation der **Windows Version am 19.06.1992**

Anzahl der Gesamtinstallationen: **2000 (Stand 31.12.2019)**

Netzwerkfähig:	<b>Ja, Windows Server Betriebssysteme</b>
(Netzwerk)Betriebssystem:	<b>Alle Windows Versionen ab Windows 7</b>
Vertriebsgebiet:	<b>BRD, Schweiz, Österreich, Benelux</b>
Programmiersprache:	<b>C, C++, C#</b>
Schnittstellen zu:	<b>Import/Exportfunktionen via ASCII CSV</b>
Zusatzmodule:	<b>Rechnungswesen, Zahlungsabwicklung, Arbeitszeiterfassung, Reklamationssystem, Großhandel, Kassensysteme, weitere siehe Preisliste</b>
Mindest-Voraussetzungen:	<b>Standard PC, MS Windows, Bildschirmauflösung mindestens 1280 x 1024 Bildpunkte, vorhandene Hardware kann nach Rücksprache/Prüfung weiterverwendet werden.</b>
Anwenderbericht bereits veröffentlicht in:	<b>Textilwirtschaft Nr. 19 vom 12.05.1994, Seite 46, Lederwarenreport Januar 2001</b>
Hotline-/Update-Vertrag:	<b>1,25 % monatlich vom Softwarepreis</b>
kundenspezifische Erweiterungen:	<b>Abrechnung nach Aufwand oder nach speziellem Angebot</b>
Softwarehersteller:	<b>Landau Software Systeme</b>

**Ansprechpartner Endkunden & Händler:**

**LANDAU SOFTWARE GMBH**  
**UWE LANDAU**  
**MASURENALLEE 9A**  
**D - 34537 BAD WILDUNGEN**  
**TEL.: 0 56 21 - 78 91 0**  
**FAX: 0 56 21 - 78 91 20**  
**E-MAIL: [INFO@LANDAU-SOFTWARE.DE](mailto:INFO@LANDAU-SOFTWARE.DE)**